

Rotativo Fickert Bush Hammer Plate para fabricante de lajes de pedra

Característica:

1. O comprimento do martelo Fickert Bush é L140M e L170MM.
2. Bush Hammer com base Fickert para máquinas de moagem automática.
3. Fornecedor de rolos de martelo Bush O diâmetro da China é 3,6/4.5/4.7/6/8mm.
4. Área de moagem grande, alta eficiência, bom desempenho e bom efeito.
5. **Martelo de arbusto rotativo Fickert** Para a superfície litchi áspera, a superfície anti - deslizamento e a superfície decorativa podem ser criadas na grande laje de pedra.

Descrição:

Fickert Bsh Hammer tem dois tamanhos: 140mm e 170mm.

Cada **martelo de arbusto rotativo Fickert** Possui 99 segmentos de liga de carboneto de alta qualidade, que podem ser instalados nas bases de Fickert e Frankfurt, e podem ser usados na máquina de moagem automática.

boneway® Diamond fickert polishing heads



O rolo de martelo Bush é projetado principalmente para textura e ruído de superfícies de travertino suave e é especialmente importante para a execução de operações para criar superfícies anti-deslizamento em pisos de pedra e degraus, etc.

É rolável e altamente eficiente, por exemplo, um rolo de 200 mm de diâmetro pode fabricar mais de 150 metros quadrados de superfície de pedra por dia.

O Bush Hammer é usado sofisticada tecnologia de soldagem e selecionando a liga de alumínio de alta qualidade para a fundição, o areia de Bush Hammerred pode ser alterado através do ajuste da elasticidade da mola no martelo de Bush, a prensa manual da máquina de retirar.

O intervalo da primavera aumentada para reduzir a elasticidade da mola e reduzir a imprensa da máquina pode melhorar a vibração do martelo do mato para fazer com que o arbusto martelese o rosto áspero.

Especificações:

Os seguintes são as especificações normais de nosso **martelo de arbusto rotativo Fickert:**

Tamanho do produto	Segmento No.	Segmento Diâmetro	Máquina	Inscrição
L140mm, L170mm	99Dica	3.6/4.5/4.6/4.7/6/8mm	Máquinas de moagem automática	Granito, mármore e outro Laje de pedras

As especificações acima são para referência, outras especificações podem ser encomendadas pelos clientes.

Especificação mais normal dos atacadistas Bush Hammer Rollers:

Modelo	Diâmetro fora	Largura da roda	Quantidade de segmento	Diâmetro do segmento	Observação	
BW-BHR4530	45	22	30	3.6 4.5 4.6 4.7 6.0 8.0	Com suporte	
BW-BHR5330	53	30	30		Sem suporte	
BW-BHR5530	55	22	30			
BW-BHR5545	55	22	45			
BW-BHR5545	55	30	45			
BW-BHR5545	55	39	45			
BW-BHR5545	55	53	45			
BW-BHR5545	55	55	45			
BW-BHR5560	55	43	60			
BW-BHR8060	80	55	60			
BW-BHR5972	59	53	72			
BW-BHR6077	60	53	99			
BW-BHR3307	33	6	7		Tipo de estrela	
BW-BHR3310	33	6	10			
BW-BHR4910	49	6	10			
BW-BHR4915	49	6	15			
BW-BHR4920	49	6	20			

Detalhes do produto:

Rotary Fickert Bush Hammer Plate para fabricante de lajes de pedra

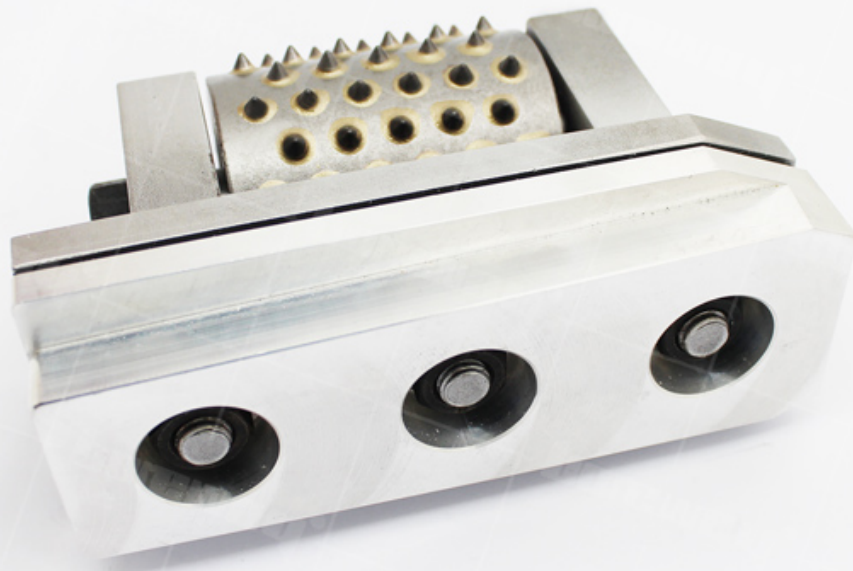

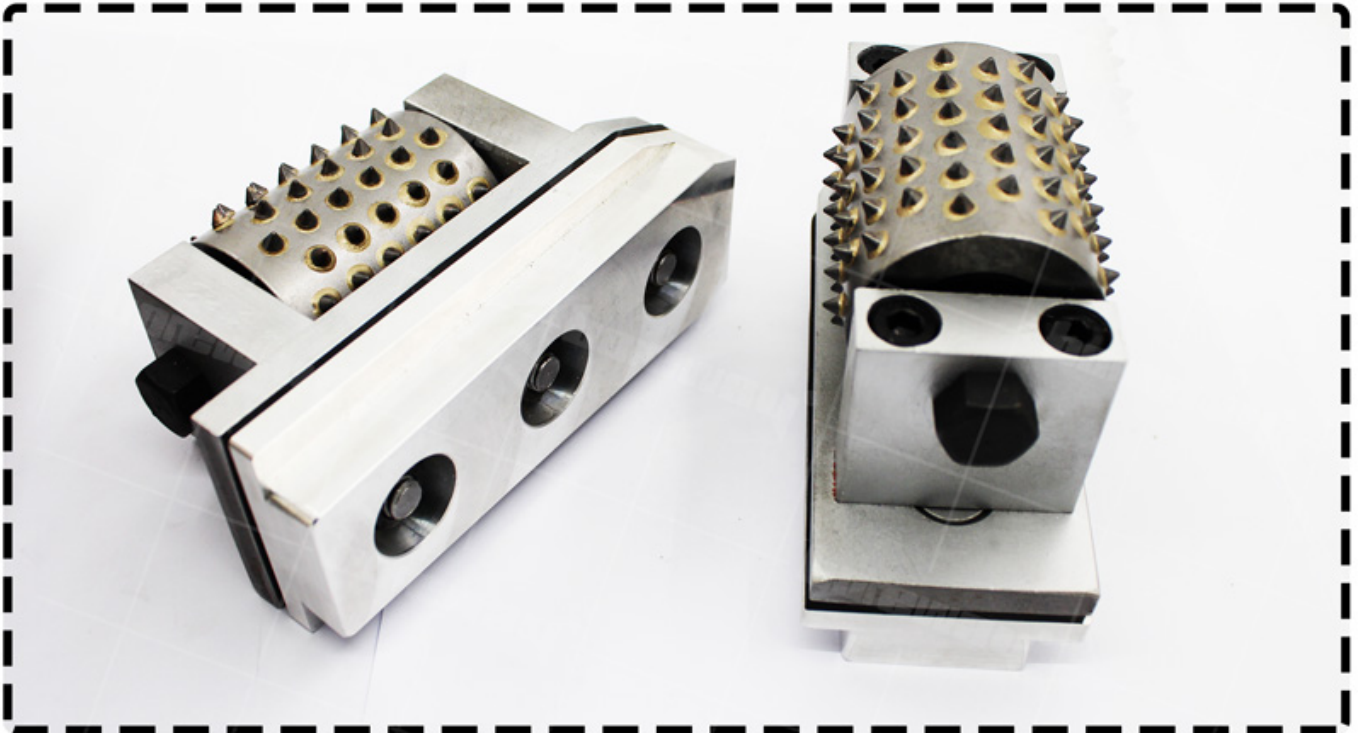

Inscrição:

Bush martelo para moer e calibrar as lajes de pedra, diamante Fickert Bush Hammer para granito de pedra, mármore, etc.

Rolo de martelo de arbustos do rotativo Fickert Para o tipo de alteração rápida do tipo Fickert, ajusta as máquinas de retificação automática.

Gentilmente observado, quando a ordem do local, por favor, informe o seguinte:

1. Efeito da pedra □superfície de areia/superfície litchi□

2. Use objeto (mármore, granito ou outra pedra, concreto e outra pedra)
3. Nº do segmento (30s, 45s, 60s, 72, 99s, estrela, dente denso de aço, brasagem a vácuo)
4. Diâmetro da placa de martelo de Bush (125mm, 150mm, 200 mm, 250mm, 300mm, 350mm, etc.)
5. Base Style (U Shape, Frankfurt, Fickert, Lavina, Husqvarna, HTC, Klindex, Werkmaster, Diamatic, etc.)
6. Machines (trituradores de mão, máquina automática de martelo, máquina de moagem automática, moedor de ângulo e trituradores de piso)

Contate-nos:

Fujian Nanan *boreway*® Machinery Co.,Ltd.



No.605 Huahui Center, Shuitou Town 362342 Quanzhou, Fujian, China



Tel: (+86) 595-86990206 /  **Fax:** (+86) 595-86990220



Mobile / WhatsApp / WeChat: (+ 86) 18650679939



E-mail: boreway@boreway.com



Lyon Chang