Descrição

este **Lâmina de corte de diamante super aglutinante fino para ágata** Para corte de vidro, jade, pedras preciosas,

Ágata e outros materiais não metálicos, material de baixa perda, superfície de corte é suave, a lâmina de serra é a preferida

Processamento de materiais preciosos.

Características:

1.Super fino reduz o desperdício de gem ou outro material;

2. Alta eficiência evitar o quebrado de gem;

3.Bom desempenho e longa vida útil.

Especificação:

A especificação normal de **Lâmina de corte de diamante super aglutinante fino para ágata** Nós fornecemos:

Diâmetro	100-500mm
Largura	5-10mm
Espessura	0,7-1,4mm
Processo	Diamante e metal
Aplicar	Jade gem jóias de cristal esmeralda

A especificação acima apenas uma referência. Outra especificação pode ser solicitada pelos clientes.

Cenário:
Lâmina de corte de diamante super aglutinante fino para ágata

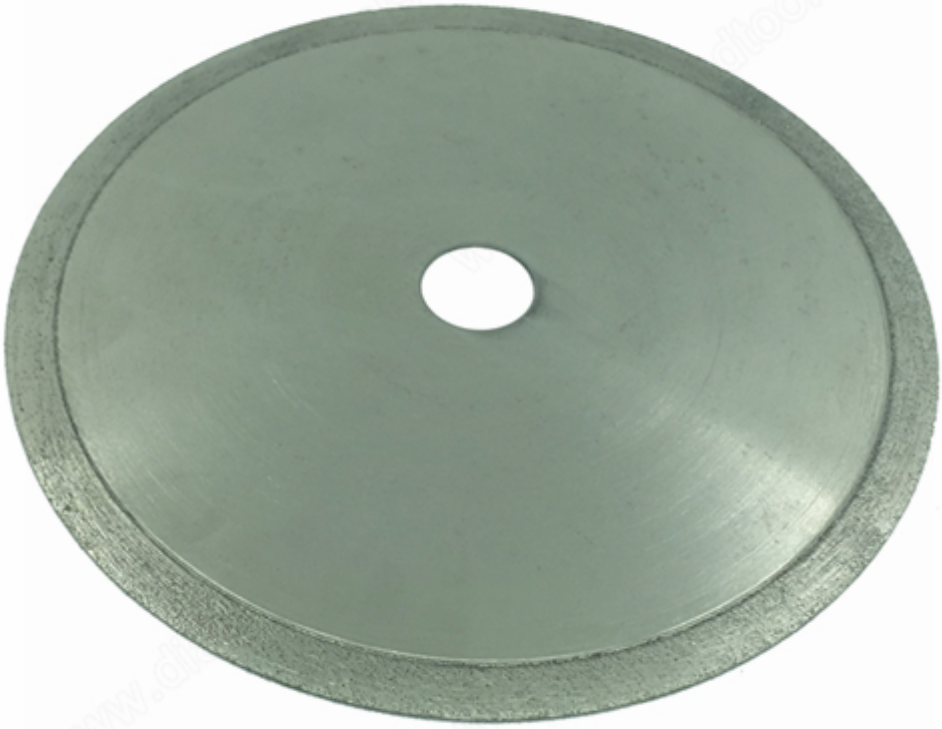

Boreway Machinery Co., Ltd.
www.diamondtools.top
www.boreway.com

Boreway Machinery Co., Ltd.
www.diamondtools.top
www.boreway.com

Produto relacionado:
Serras de corte galvanizadas de diamante D150x0.6mmx25mm

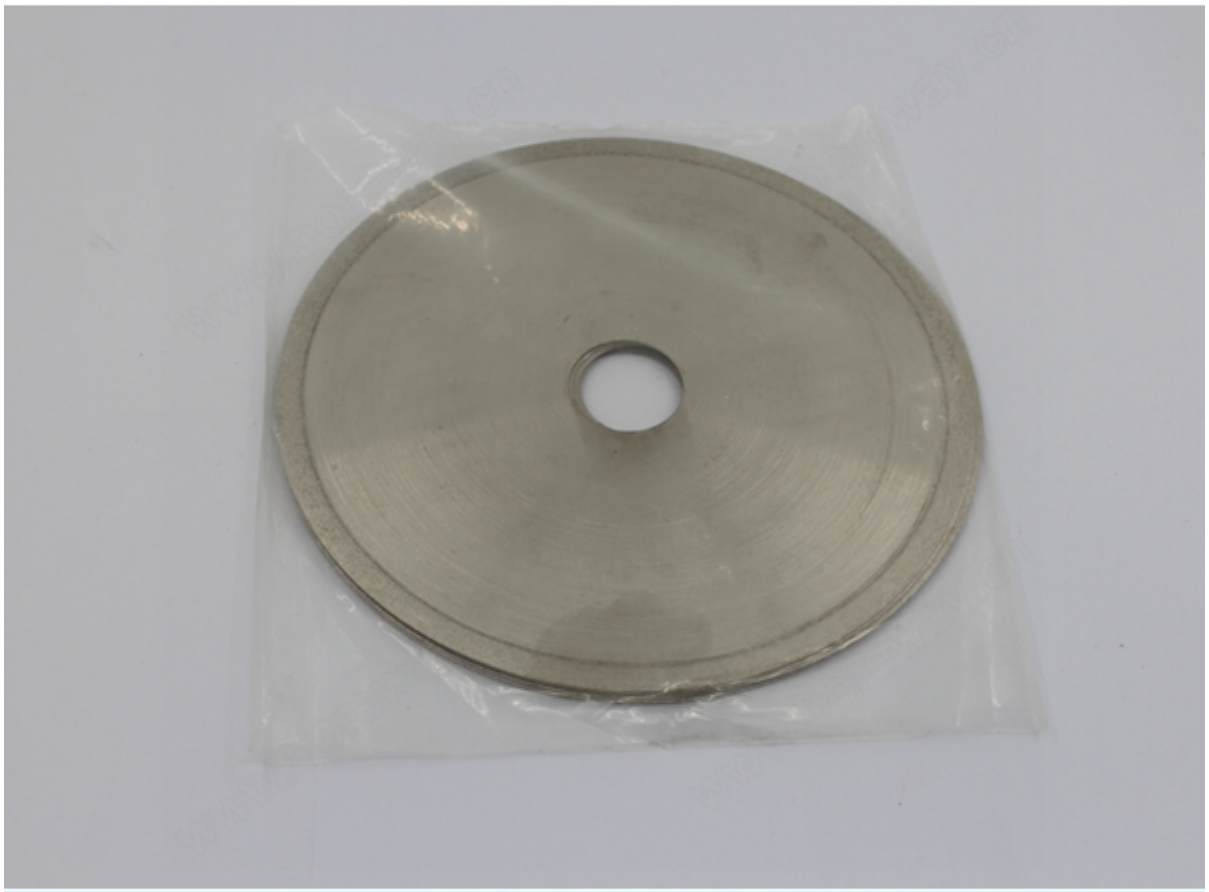

Boreway Machinery Co., Ltd.
www.diamondtools.top
www.boreway.com

Contate-Nos:
Fujian Nanan Boreway Machinery CO., Ltd.
ADICIONAR: Shuitou Town, Quanzhou, Fujian, China
Código postal: 362342
TEL: (+ 86) 595-86990206
FAX: (+ 86) 595-86990220
Skype: furo02
Whatsapp: (+ 86) 18359335376
Facebook: Sherry Huang
Wechat: Sherry_154
E-mail: boreway02@boreway.net