Introdução:

4 Inch 3 Step Wet Use Diamond Quatro pontas de polimento de estrelas Para a pedra que está ligada ao suporte com conexões de velcro são usadas para polir

superfície De mármore, granito ou outra pedra. É usado por moedor portátil ou outras máquinas operadas manualmente. Usando de áspero

Gritar para grão fino. Finalmente, através de polimento buff obter um bom resultado de polimento.

4 Inch 3 Step Wet Use Diamond Quatro pontas de polimento de estrelas Usa caso nano importado não queima materiais de placas de alta temperatura, use para mármore,
Pedra cerâmica Cerâmica, vidro, chanfro polido, não pode adicionar água.
O operador precisa apenas de três etapas podem chegar a uma folha de solo comum Efeito de cinco passos e sete passos, fácil de operar, melhorar a eficiência e custo-benefício!

Características:

1. A almofada de polimento seco de três etapas para pedra tem longa vida útil e desempenho estável.

2. Polimento liso e superfície de polimento brilhante.

Especificações:

As seguintes são as especificações normais de nossos **4 Inch 3 Step Wet Use Diamond Quatro pontas de polimento de estrelas** :

Diâmetro	Espessura		Classe de qualidade	Grit No.	Suporte
	Uso de mão	Uso do piso	Molhado ou seco		
80mm (3 ") 100mm (4 ")	2.2-3.0mm	3-10mm	Prêmio Padrão Econômico	1,2,3	Velcro ou Borracha

A especificação acima é apenas uma referência para você. Outras especificações podem ser encomendadas pelo cliente.

Cenário:

4 Inch 3 Step Wet Use Diamond Quatro pontas de polimento de estrelas

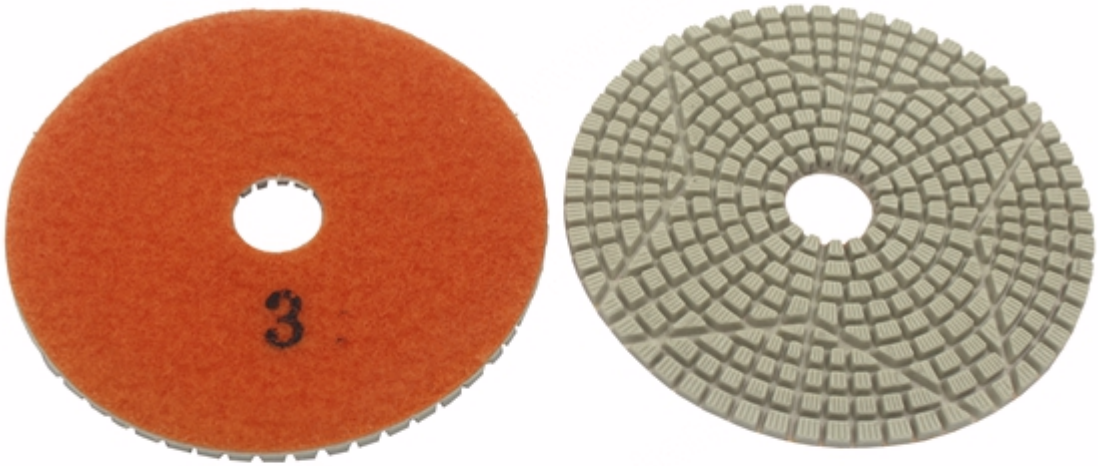

Boreway Machinery Co., Ltd.
www.diamondtools.top
www.boreway.com

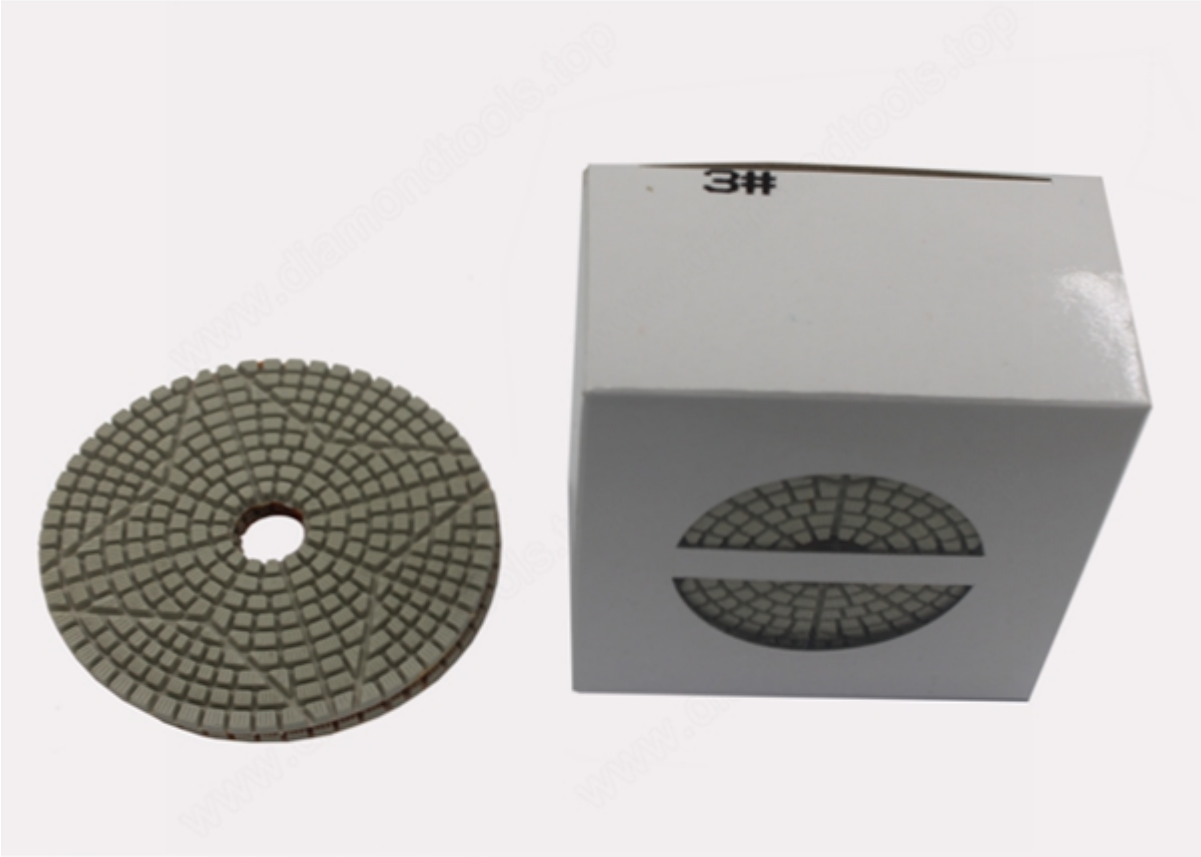

Boreway Machinery Co., Ltd.
www.diamondtools.top
www.boreway.com

Produto similar:

Prateleira de polimento seco de diamante flexível de granito de 4 "três etapas

Boreway Machinery Co., Ltd.
www.diamondtools.top
www.boreway.com

Contate-Nos:
Fujian Nanan Boreway Machinery CO., Ltd.
ADICIONAR: Shuitou Town, Quanzhou, Fujian, China
Código postal: 362342
TEL: (+ 86) 595-86990206
FAX: (+ 86) 595-86990220
Skype: furo02
Whatsapp: (+ 86) 18359335376
Facebook: Sherry Huang
Wechat: Sherry_154
E-mail: boreway02@boreway.net