Descrição do Produto:

O diamante de 1.D50x35Tx1 / 2 ”G que aponta a roda para o furo do dissipador com parte inferior forte é usado principalmente para a moedura do furo, a âncora e o furo cego. Qual é a maneira a mais eficaz moer e lustrar o raio apertado.
2.Be projetado para remoção de material em mármore de granito por moer o excesso de pedra.
3.É o caminho mais rápido para remover o material depois de cortar os furos do dissipador.
4. Eles são usados para aplicações muito agressivas de moagem e remoção de estoque em materiais de variedade, incluindo granito, concreto, calcário, mármore, bloco, terazzo e muito mais.

Características:

1. alta eficiência, longa vida útil e rápida velocidade de moagem.
2. Equilíbrio perfeito com zero vibração e desempenho estável.
3. Moagem mais suave sem danos na borda de pedra.

Especificação:

Especificação de rodas de moedura de tolerância zero:

Nome	Diâmetro	comprimento	Conexão	Aplicação
Rodas de tambor de diamante	50 mm	35 mm	1/2 "G"	Pedra, concreto e assim por diante

Outra especificação pode ser personalizada após a comunicação.

Imagens:

Clique neste link para percorrer outros tamanhos de roda de tambor de diamante:

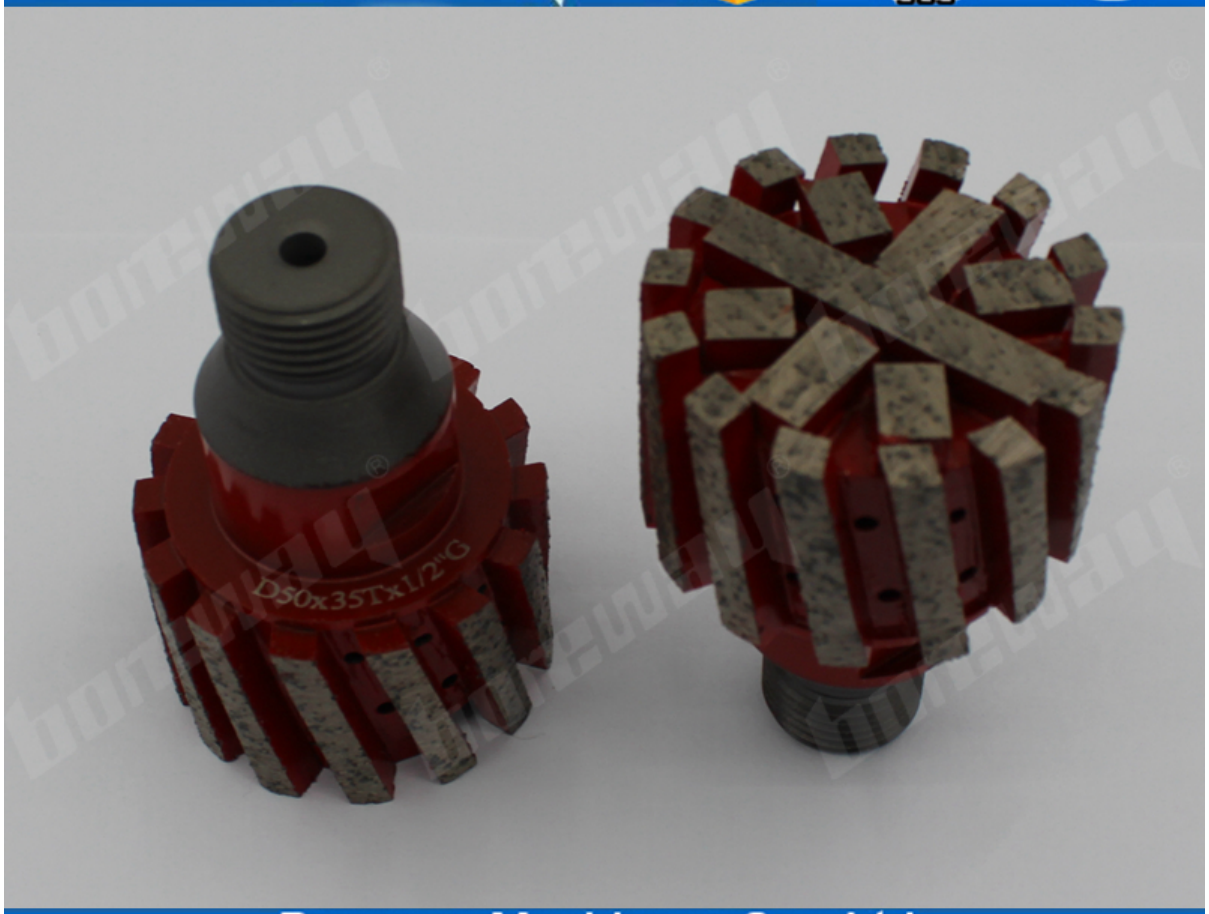

Boreway Machinery Co., Ltd.
www.diamondtools.top
www.boreway.com

Contate-Nos:

Fujian Nanan Boreway Machinery Co.,Ltd.
Endereço: Huahui Centro 605, Shuitou Cidade, Quanzhou, Fujian, China
CEP: 362342
TEL: (+86) 595-86990206 / (+ 86) 18250633812
FAX: (+86) 595-86990220
WhatsApp / Wechat: + 86-18359335376
Facebook: Sherry boreway
Email: boreway02@boreway.net