

2020 antiquado 60s carboneto de carboneto de martelo de arbusto diamante de moagem cabeça para superfície de litchi de pedra concreta

Característica:

60s carboneto Bush martelo roda

- 1 Use e manutenção do martelo de Bush
2. Velocidade de operação: 700-800 rpm
3. Uso molhado fortemente recomendado e quanto mais água, melhor
4. As dicas de rolos podem ser novamente vestidas com lâminas de diamante quando se tornam ineficientes.
5. Após cada uso, limpe os rolos, seque e aplique óleo aos fusos. Será ideal para submergir os rolos em óleo para evitar ferrugem do fuso
6. Não aplique muita pressão no martelo de Bush. Isso impedirá que o rolo pare e, assim, diminua a vida útil do aço de tungstênio

Descrições:

60s carboneto Bush martelo roda Pode ser usado com máquinas de chão ou moedores poderosos para martelamento de pisos de concreto e superfícies.

Ajuste da grão para a superfície martelada de Bush.

A rugosidade da superfície martelada de Bush pode ser ajustada com nosso martelo de arbusto através do ajuste da elasticidade da primavera no martelo de Bush, ou através da pressão da máquina de moagem manual.

A afrouxamento da elasticidade da mola ou menos pressão com aumentar a rugosidade do resultado de martelamento e apertar as molas ou aumentar a pressão da máquina reduzirá a rugosidade para dar a superfície martelada de Bush uma aparência mais fina.

Especificações:

O tamanho normal de **60s carboneto Bush martelo roda**:

Fora	Dicas nº	Material	Número de linhas de cabeça	Tecnologia:
------	----------	----------	----------------------------	-------------

80.MILÍMETROS	ANOS 60	Liga	3 fila	Soldagem de alta frequência e oxigênio
---------------	---------	------	--------	--

Ferramentas especialmente projetadas estão disponíveis para qualquer aplicação padrão. Podemos personalizar ferramentas conforme suas necessidades exatas.

Especificação do disco de moagem:

produtos Nome	ForaDiâmetro		Rolo Quantidade	Segmento Quantidade	Conexão
	Polegada	milímetros			
arbustoMarteloPlaca	5.	125.	3.	30.	M14. M16. 5/8 " - 11 42mm. 47mm. 50mm.
	6.	150.	4.	45.	
			3.	30.	
	8.	200.	6.	45.	
			4.	30.	
	10.	250.	8.	45.	
			5.	30.	
	12.	300.	10.	45.	
			6.	30.	

Vantagem:

60s carboneto Bush martelo roda

1. Granularidades e tamanhos diferentes, conforme solicitado para o rolo de diamante.
2. Eficaz para moer pedras naturais para obter efeito Bush Hammer, também chamado Litchi Surf.
3. Exponha o agregado em pisos de concreto para se preparar para polimento de concreto.
4. Eficaz para moer pedras naturais para obter o efeito martelado Bush, também chamado de superfície de Litchi.
5. Para usar como uma máquina de assustador com a vantagem de que é agressivo, mas suave o suficiente para "cavar" incontrolavelmente na superfície do chão.

Detalhes do produto:

60s carboneto Bush martelo roda Para pedra a rugosidade da superfície martelada de Bush pode ser ajustada com nosso martelo de arbusto através do ajuste da elasticidade da primavera no martelo de Bush, ou através da pressão da máquina de moagem manual.



60 Teeth

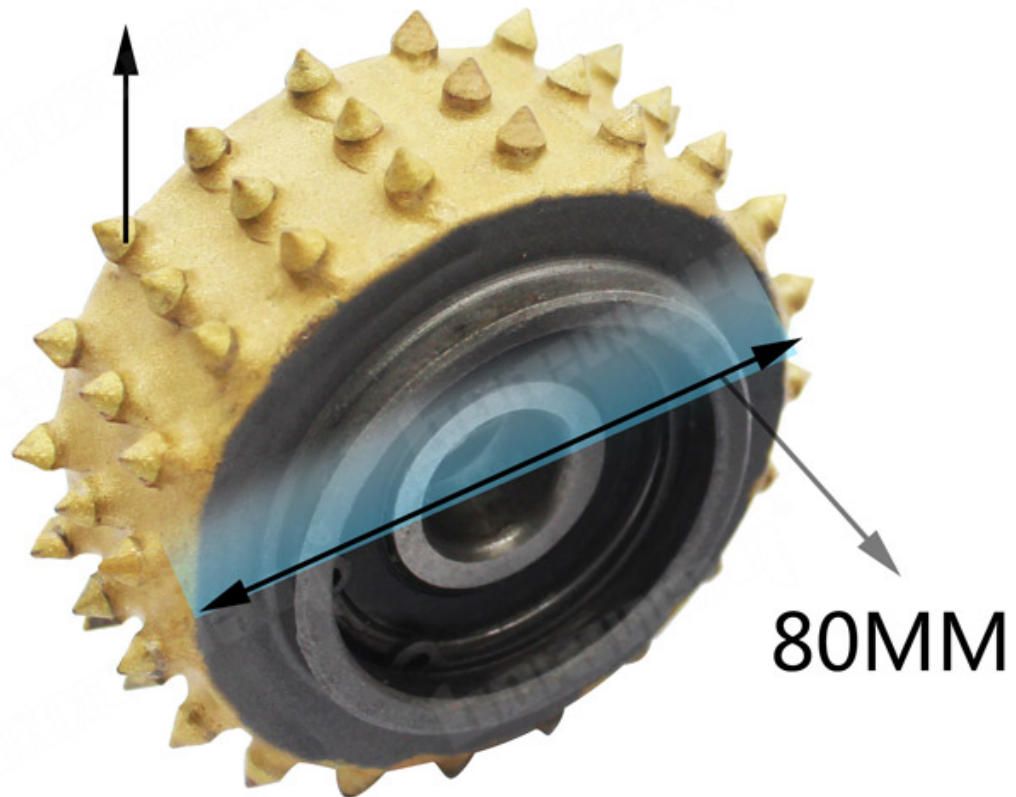

Number of Head Rows: 3 Row
60s Carbide Bush Hammer Wheel



Produtos relacionados:



Boreway Machinery Co.,Ltd
www.diamondtools.top
www.boreway.net

Rolo de martelo de Bush com 60s



Boreway Machinery Co.,Ltd
www.diamondtools.top
www.boreway.net

45s Frankfurt Bush Hammer Blodk

Rolo de martelo QRHER BUSH

60s carboneto Bush martelo roda

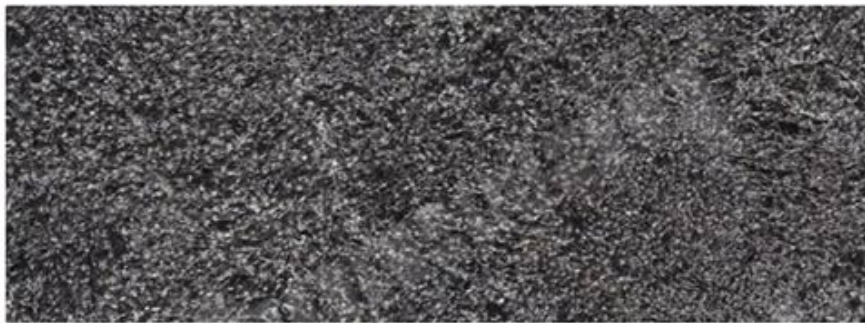

Se você quiser mais detalhes de Bush Hammer, entre em contato conosco.

boreway® Multi size bush hammer tools

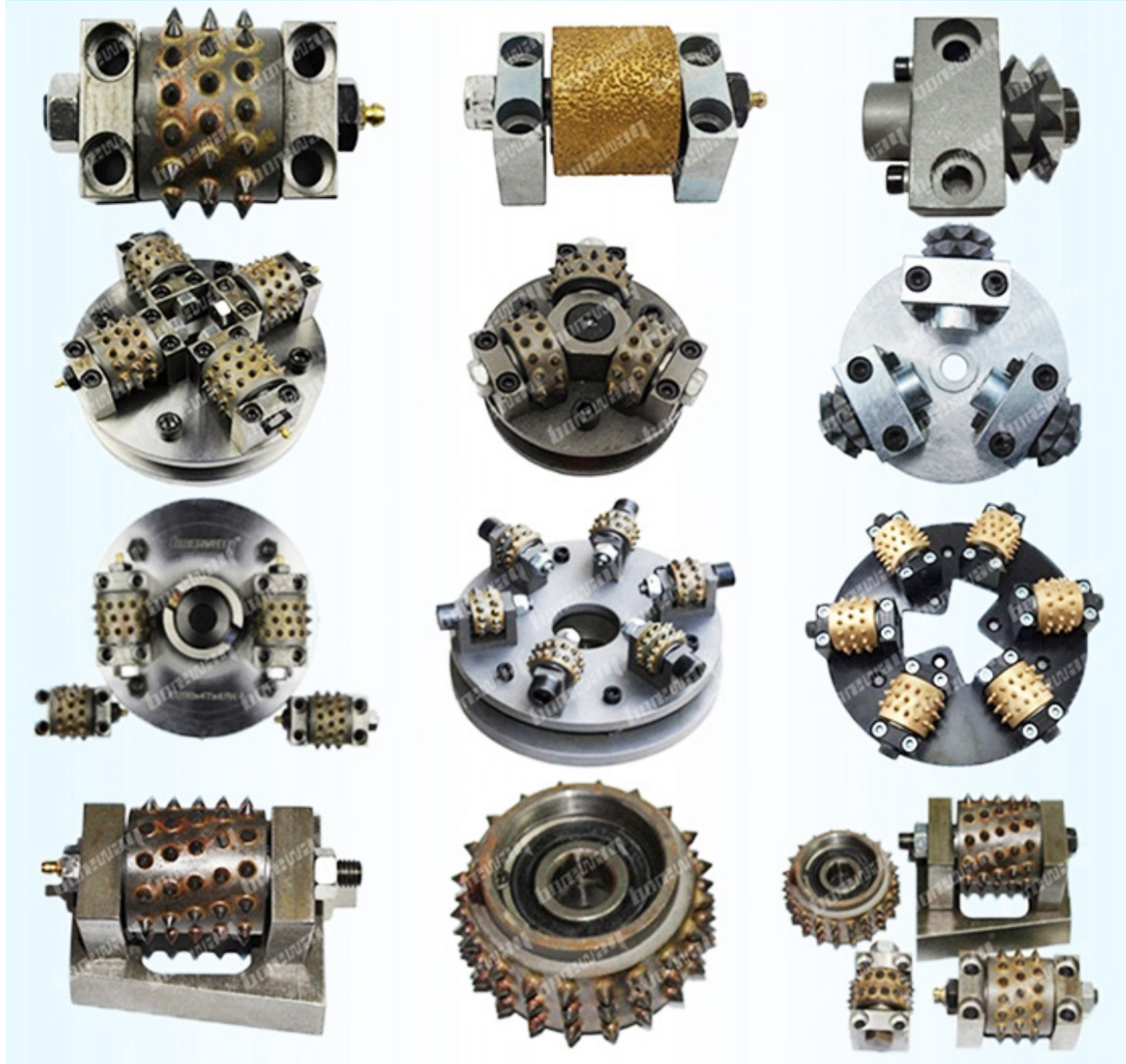

PERGUNTAS FREQUENTES:

1. O que os martelos podem fazer?

Preparação de superfície para revestimentos.

Exponha rapidamente o grande agregado.

Remova revestimentos duros e sobreposições.

2. Qual é a ferramenta Bush Hammer?

Os martelos arbustos existem há muito tempo e provaram a maneira mais fácil de texturizar pedra, concreto e asfalto.

3. Quanto usar e manter a ferramenta Bush Hammer?

Não aplique muita pressão no martelo de Bush. Isso impedirá que o rolo pare e, assim, diminua a vida útil do aço de tungstênio.

Após cada uso, limpe os rolos, seque e aplique óleo aos fusos. Será ideal para submergir os rolos em óleo para evitar a ferrugem do fuso.

As pontas do rolo podem ser novamente vestidas com lâminas de diamante quando se tornarem ineficientes.

Logística:

Navio de ordem da amostra pela DHL, UPS, FedEx, TNT, EMS etc

Para a entrega de pedidos em massa, pode ser opcional com termos de exwork, FOB, CNF, CIF por via aérea ou por mar baseado no encaminhador do comprador ou no nosso



Contate-Nos:

Fujian Nanan **boreway**® Machinery Co.,Ltd.



No.605 Huahui Center, Shuitou Town 362342 Quanzhou, Fujian, China



Tel: (+86) 595-86990206 /  **Fax:** (+86) 595-86990220



Mobile / WhatsApp / WECHAT: (+ 86) 18650679939.



E-mail: boreway@boreway.com.



Lyon Chang.