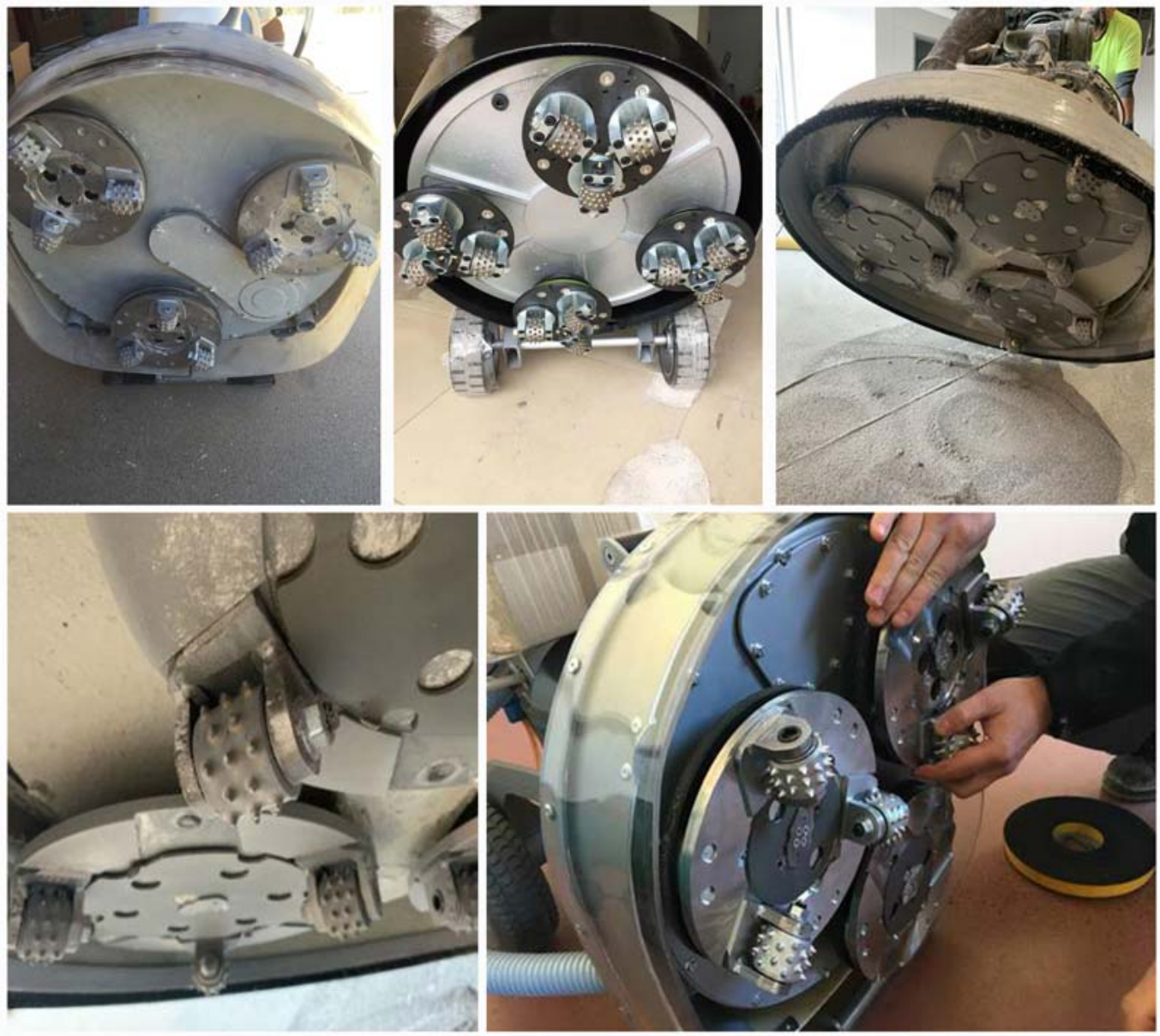

용암 기본 제조업체와 **30** 팁 로타리 부시 해머 롤러

설명:

용암베이스가있는 로타리 덤불 망치 롤러, 회전하는 30Teeth 카바이드 합금 연삭 휠은 Lavena베이스에 설치되며 직경이 3.6/4.5/4.6/4.7/6/8mm 인 고품질 시멘트 카바이드 커터 헤드를 사용합니다.

30 팁 부시 망치 롤러 Lavina Floor Grinding Machine에 사용됩니다. 그라인딩 리치 표면의 효과.

특징:

1.용암 로타리 덤불 망치 비트 우리의 유리한 제품 중 하나입니다. 우리는 당신의 특별한 작업 요구를 충족시키기 위해 다양한 SuperME 품질 Bush Hammer 도구를 사용자 정의 할 수 있습니다.

2. 포함 : ASL 부시 해머 롤러, HTC 부시 해머 Palte, Klindex 부시 해머 플레이트, Husqvarna 부시 해머 롤러, 프랑크푸르트 부시 해머 롤러, 중간 쉼표 마감 부시 해머 롤러 등.

3. 더 많은 석재 공장이 Boreway에서 Bush Hammer 도구를 구매하고 있습니다. 롤러를 별도로 판매 할 수 있으며 많은 스타일과 사양이 있습니다.

4. 용암베이스가있는 횡단 부시 망치 석조 바닥과 콘크리트 바닥을 망치질하기 위해 Lavina Floor Grinders (Lavina X, Lavina S)에서 사용되도록 설계되었습니다.

명세서:

다음은 우리의 일반적인 사양입니다 용암베이스가있는 로타리 덤불 망치 롤러 :

유형	곡물 번호	롤러 직경	롤러 너비	신청
라비나 부시 해머 롤러	30에스	34mm	22mm	콘크리트 바닥, 아스팔트 포장 도로, 대리석, 화강암, 돌

위 사양은 참조 용이며 다른 사양은 고객이 주문할 수 있습니다.

다이아몬드 부시 해머 롤러의보다 정상적인 사양 :

모델	직경	휠 너비	세그먼트 수량	세그먼트 직경	주목
BW-BHR4530	45	22	30		스탠드와 함께 스탠드없이
BW-BHR5330	53	30	30	3.6 4.5 4.6 4.7 6.0 8.0	
BW-BHR5530	55	22	30		
BW-BHR5545	55	22	45		
BW-BHR5545	55	30	45		
BW-BHR5545	55	39	45		
BW-BHR5545	55	53	45		
BW-BHR5545	55	55	45		
BW-BHR5560	55	43	60		
BW-BHR8060	80	55	60		
BW-BHR5972	59	53	72		
BW-BHR6077	60	53	99		
BW-BHR3307	33	6	7	별 유형	
BW-BHR3310	33	6	10		
BW-BHR4910	49	6	10		
BW-BHR4915	49	6	15		
BW-BHR4920	49	6	20		

제품 세부 정보:

용암 기본 제조업체와 **30** 팁 로타리 부시 해머 롤러

BUSH HAMMER ROLLER

Easy Replacement

Bush hammer roller is suitable forsurface fabricating,making bush hammered effects for stone products.

30 Teeth

High Quality
Carbide Alloy Segment

Provide floor machine grinding blocks of various brands

Lavina Base

High Efficiency

Quick Replacement

신청:

용암 바닥 분쇄기를위한 30 치아 덤불 망치 롤러.

용암베이스가있는 로타리 덤불 망치, 콘크리트 바닥, 아스팔트 포장, 석재.

연삭 효과 :

문의하기:

Fujian Nanan boreway Machinery Co.,Ltd.

No.605 Huahui Center, Shuitou Town 362342 Quanzhou, Fujian, China

전화 : (+86) 595-86990206 / 팩스:(+86) 595-86990220

모바일 / **WhatsApp / WeChat :**(+ 86) 18650679939

이메일: **boreway@boreway.com**

Lyon Chang