



□□ □□:	25x10x12mm, 24x10x10mm □
□□□□ □□ □	3 □□ □ □□ □□□□
□□:	□□□□□ + □□ □□□
□□:	□□ □□ □□
□□:	□□□, □□□ □□, □□
□□	□ □□ □□

□□ □□ □□ □□□ □□ □□□ □□□ □□□ □ □□□□. □□□ □ □ □□□□  
□□ □□□ □□ □□□ □□□□□□□.

[□□ □□ □□ :](#)

□ □□ □□□□□ □□ □□ □□ :

Connection Type:Polar Magnetic Backing; 1 hole

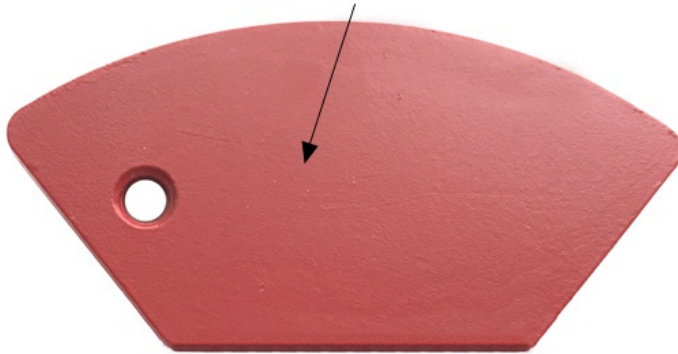

Size:H8mm  
Segment No. :3T

[□□□ □□□ □□□□ □□ □□□□□□□.](#)

[□□ :](#)

□ □□ □□□□□ □□ □□ □□

□□□, □□ □□□ □□□□ □□ □□ □□ □□ □□□□□□□□ □□.

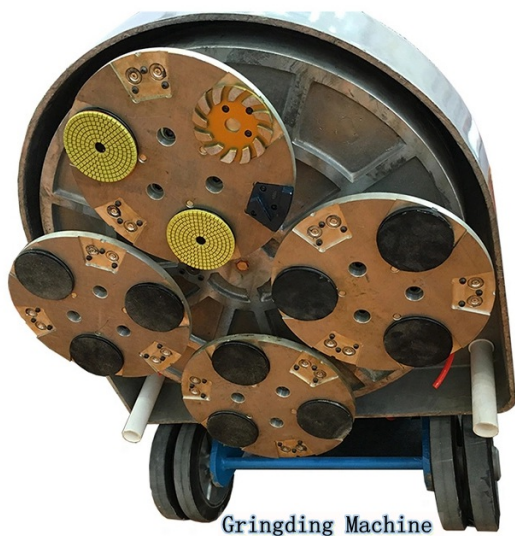

Grinding Machine



Concrete Grinding Effect

□□ :

- 1) □□□ □□□□□□ □□□□ □□□□ □□ □□□□□ □□
- 2) □□□ □□□□ □□□□□ □□□□ □□ □ □□□□ □□ □□□□□.
- 3) □□ □□□□ □□ □□ □□□□ □□ □□ □□□□□.
- 4) □□□□ □□□□ □□□□ □□□□ □□□ □□ □□□ □□□ □□□ □□

□□:

- 1) □□□□ □□ : 25x10x12mm, 24x10x10mm □
- 2) □□□□ □□ : □□□□ □
- 3) □□ : □□, □□, □□ (6 #, 16 #, 20 #, 30 #, 60 #, 80 #, 150 #, 220 # □)

4) 鋼片 : Super Soft, Soft, Medium Hard, Hard, Super Hard

鋼片 鋼片:



鋼片 鋼片 鋼片 鋼片



鋼片 鋼片 鋼片 鋼片

鋼片 鋼片 :

鋼片 鋼片  
FUJIAN NAN'AN BOREWAY MACHINERY Co., LTD鋼片 鋼片。鋼片 鋼片鋼片 鋼片 鋼片鋼片 鋼片 鋼片 鋼片 鋼片 鋼片 鋼片。鋼片 鋼片 鋼片 鋼片 鋼片 鋼片, 鋼片鋼片 鋼片 鋼片, 鋼片鋼片 鋼片 鋼片, 鋼片 鋼片, 鋼片鋼片 鋼片 鋼片, 鋼片鋼片 鋼片 鋼片 鋼片 鋼片。BOREWAY鋼片 鋼片 鋼片 鋼片鋼片 鋼片 鋼片鋼片鋼片 鋼片 鋼片 鋼片 鋼片。 . 鋼片 鋼片鋼片 鋼片 鋼片鋼片 鋼片鋼片 鋼片。 鋼片鋼片。

鋼片鋼片 鋼片  
鋼片 鋼片 鋼片 鋼片 鋼片鋼片。  
鋼片 鋼片鋼片 鋼片 鋼片 鋼片鋼片 鋼片, 鋼片鋼片鋼片 鋼片 鋼片 鋼片鋼片 鋼片 鋼片 鋼片 鋼片。

鋼片 鋼片:

1. 鋼片 鋼片 鋼片 : 鋼片 鋼片 鋼片 鋼片。
2. 鋼片 鋼片 :鋼片 鋼片鋼片鋼片 鋼片 鋼片鋼片鋼片。
3. OEM 鋼片 : 鋼片 鋼片 鋼片 鋼片 鋼片 鋼片 鋼片。
4. 鋼片 鋼片 : 鋼片 鋼片 鋼片 鋼片 鋼片鋼片 鋼片鋼片。 鋼片鋼片 鋼片 鋼片 鋼片 鋼片。
5. 鋼片 鋼片 : 鋼片 鋼片 鋼片 鋼片鋼片 鋼片 鋼片 鋼片鋼片鋼片 鋼片鋼片。

鋼片:

**1. 鋼片 鋼片 鋼片 鋼片鋼片 鋼片 鋼片, 鋼片 鋼片 鋼片 鋼片 鋼片鋼片?**  
鋼片 鋼片 鋼片 鋼片鋼片 鋼片 鋼片 鋼片鋼片。 鋼片 鋼片 鋼片 鋼片鋼片 鋼片鋼片 鋼片 鋼片 鋼片鋼片鋼片。  
鋼片鋼片 鋼片。 鋼片 鋼片 鋼片鋼片 鋼片 鋼片鋼片鋼片。  
鋼片, 8 鋼片 鋼片, 鋼片 鋼片 鋼片 鋼片鋼片鋼片, 鋼片 鋼片 鋼片 鋼片 鋼片 鋼片。  
鋼片。

鋼片 鋼片 鋼片 鋼片 鋼片鋼片?  
鋼片 鋼片 鋼片 鋼片鋼片 鋼片鋼片。 鋼片鋼片 鋼片 鋼片鋼片 鋼片鋼片 鋼片 鋼片鋼片 鋼片鋼片。  
鋼片 鋼片 鋼片鋼片鋼片 鋼片 鋼片 鋼片 鋼片鋼片 鋼片 鋼片鋼片。 鋼片

此 設備 係 由 本 廠 專 門 研 發 出 來 的 一 種 新 型 號 的 設備。  
此 設備 係 由 本 廠 專 門 研 發 出 來 的 一 種 新 型 號 的 設備。

### 3. 此 設備 係 由 本 廠 專 門 研 發 出 來 的 一 種 新 型 號 的 設備?

此 設備 係 由 本 廠 專 門 研 發 出 來 的 一 種 新 型 號 的 設備。  
此 設備 係 由 本 廠 專 門 研 發 出 來 的 一 種 新 型 號 的 設備。  
此 設備 係 由 本 廠 專 門 研 發 出 來 的 一 種 新 型 號 的 設備。  
此 設備 係 由 本 廠 專 門 研 發 出 來 的 一 種 新 型 號 的 設備。  
此 設備 係 由 本 廠 專 門 研 發 出 來 的 一 種 新 型 號 的 設備。

☎ :

- 1) 此 設備 係 由 本 廠 專 門 研 發 出 來 的 一 種 新 型 號 的 設備。 此 設備 係 由 本 廠 專 門 研 發 出 來 的 一 種 新 型 號 的 設備!
- 2) 此 設備 係 由 本 廠 專 門 研 發 出 來 的 一 種 新 型 號 的 設備。 此 設備 係 由 本 廠 專 門 研 發 出 來 的 一 種 新 型 號 的 設備。
- 3) 此 設備 係 由 本 廠 專 門 研 發 出 來 的 一 種 新 型 號 的 設備。 CRT 及 LCD 此 設備 係 由 本 廠 專 門 研 發 出 來 的 一 種 新 型 號 的 設備。
- 4) 此 設備 係 由 本 廠 專 門 研 發 出 來 的 一 種 新 型 號 的 設備。 此 設備 係 由 本 廠 專 門 研 發 出 來 的 一 種 新 型 號 的 設備。

☎ :

**Fujian Nanan *boreway* Machinery Co.,Ltd.**

 No.605 Huahui Center, Shuitou Town 362342 Quanzhou, 中國



☎ : (+86) 595-86990206 /  ☎: (+86) 595-86990220



☎ / **WhatsApp / Wechat** : (+ 86) 13559599186



☎: [boreway09@boreway.net](mailto:boreway09@boreway.net)



☎