

12	300	40	3.0	8/10	21
14	350	40	3.2	8/10	25
16	400	40	3.6	8/10	28
18	450	40	4.0	8/10	32
20	500	40	4.2	8/10	36
24	600	40	4.6	8/10	42

1. 此種鋸片之設計，
 2. 能確保鋸片在切割時，
 3. 能產生穩定之切割力，且能減少鋸片之損耗。

請在下列表格中填寫：

請將下列表格填寫完整：



請在下列表格中填寫：

1. 此種鋸片之設計，
 2. 能確保鋸片在切割時，
 3. 能產生穩定之切割力，且能減少鋸片之損耗。

Applicable materials

To meet your demands for cutting different materials, such as granite, marble, quartz stone, sand stone, microcrystalline stone, volcanic rock, concrete, glass, ceramic, masonry etc. Different segments recipe were been developed by our company.



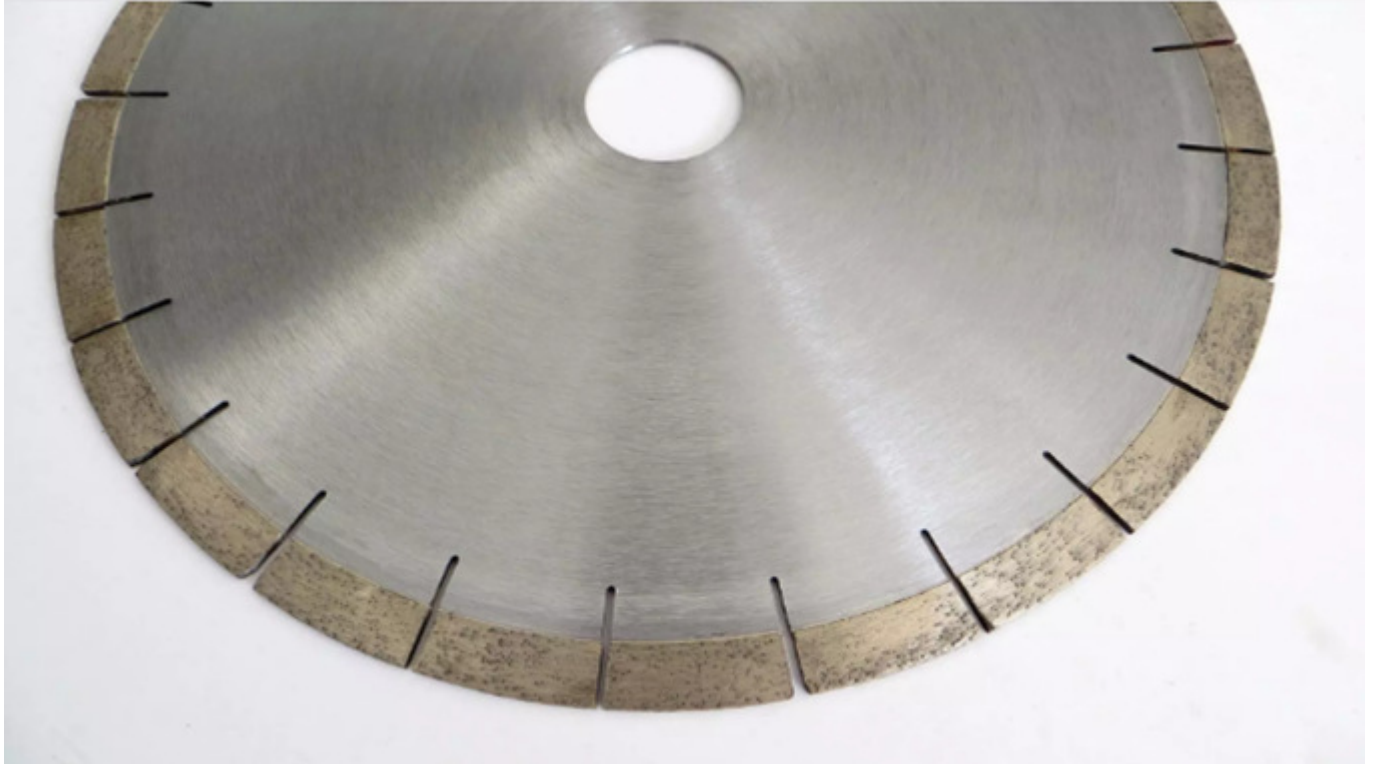
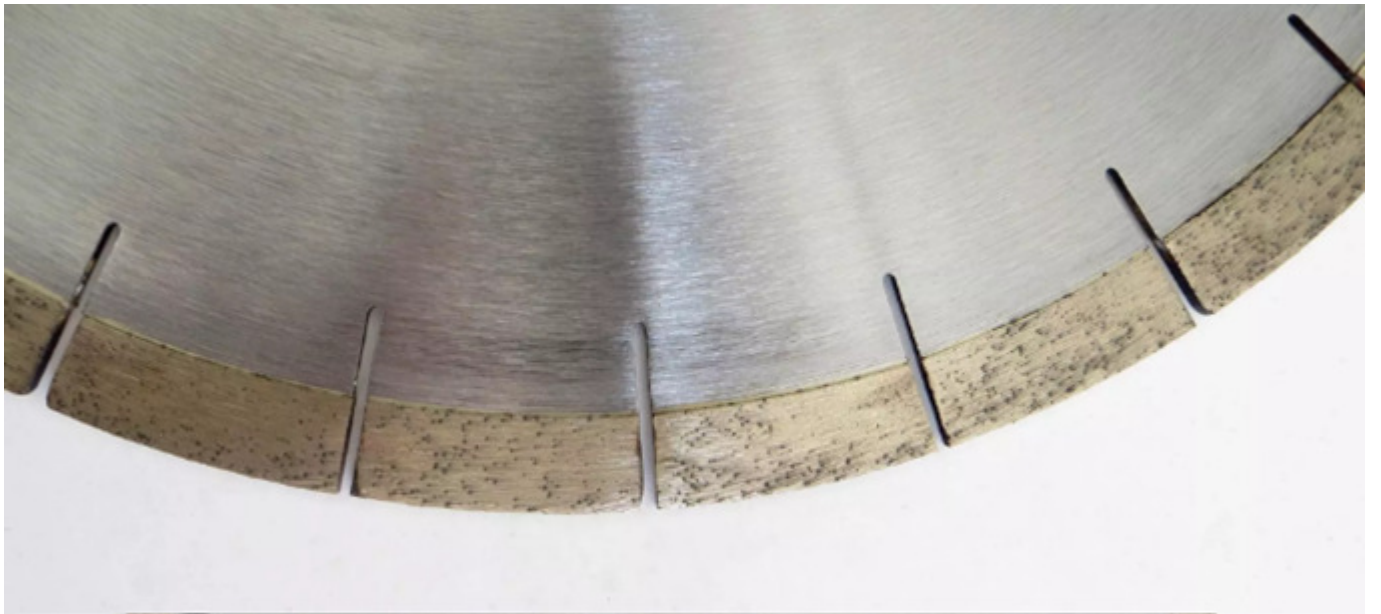



□□ □□ :

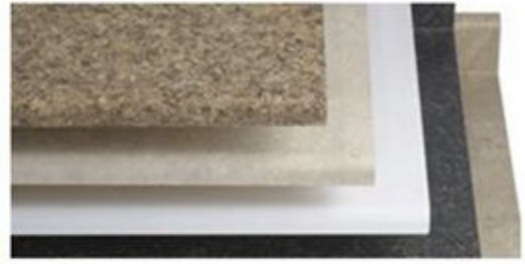

□□ :

1. □□□□ □□□□ □□□ □□ □□.
2. □□□ □□ □□ □□.
3. □□ □□ □□, □□, □□□□ □ □□.

□□ □□:



Granite Block Cutting Segment



Granite Edge Cutting Segment



Marble Block Cutting Segment



Marble Edge Cutting Segment

□□□ □□ :

□□□ □□□ □□ □□ □□□□ □□□ □□□□ :

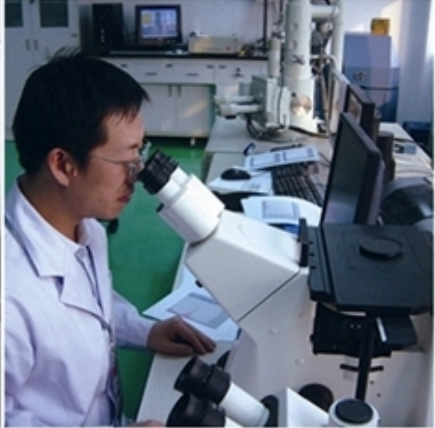

□ □ □ □ :



0000 0000:

1. 00 00 00 : 0000 0000 0000 00.
2. 00 00 :00 00000000 0 00 00000000.
3. OEM 00 : 0000 00 00 0000 00 00 0 0 00000.
4. 00 00 : 0000 0000 00 00 00000 00000. 00000 00 0000 00 00000.
5. 00 0000 : 0000 00 0000 00000 0000 00 0000 0000000 0000000.

00000 000:

1. 0000 0000000 000000 00 0000 0000 0000 0 0 00000?
 00 0000 0000000 000000 00000 0000 0000 0000 00 0 0000 00000 0000 00 00000. 0000 00 0000 0000 00 00 00 00 00 00 0000 00000.
2. 000000 000000 0000 00 0000 0000000000?
 00 00 0000 00 0000 0000 00000000.

- 1). 轉速多少 RPM.
- 2). 轉速與轉矩的關係如何 (轉速 : 轉矩的關係如何)。
- 3). 轉速與轉矩的關係?

3. 轉速與轉矩的關係?

轉速與轉矩的關係。轉速與轉矩的關係如何。

轉速 :

轉速與轉矩的關係。轉速與轉矩的關係如何。轉速與轉矩的關係如何。

轉速 :

Fujian Nanan *boreway* Machinery Co.,Ltd.

 No.605 Huahui Center, Shuitou Town 362342 Quanzhou, 中國

 電話 : (+86) 595-86990206 /  電話 : (+86) 595-86990220

 手機 / **WhatsApp** / **Wechat** : (+ 86) 13559599186

 郵箱 : boreway06@boreway.net

 人員