□□ □□ □□ □□□ **Fickert** □□□□ □□ □□ □□ □□ □□ □□ **99** □□□□

□□ □□ :

□□ □□ □□ □□□ **Fickert** □□□□ □□ □□ □□□□□ □□□□□□ □□□□ □ □□□□ □□ □□□□□. □□ □□ □□ □□□□□ □□□ □□ □ □□□□ □□ □□ □□□ □ □□□ □□□□ □□□ □ □□□ □□ □□ □□□ □□ □□□ □□ □□□□□ - 30pcs / 45pcs / □□□ □□ □□ □□ □□□□ □□ 60pcs □ □□□□ □□□.

Carbide Alloy Bush Hammmer Roller

1. 99S Bsuh Hammer Roller
2. Use for L140/L170 Fickert Block
3. Very easy grinding without swinging.

1. Fast grinding speed.
2. Use original tungsten tips, long tool life.
3. Best quality bearing in China, smooth running.
4. Specially used on granite, marble sandstone to make rough surface.

99S Segment

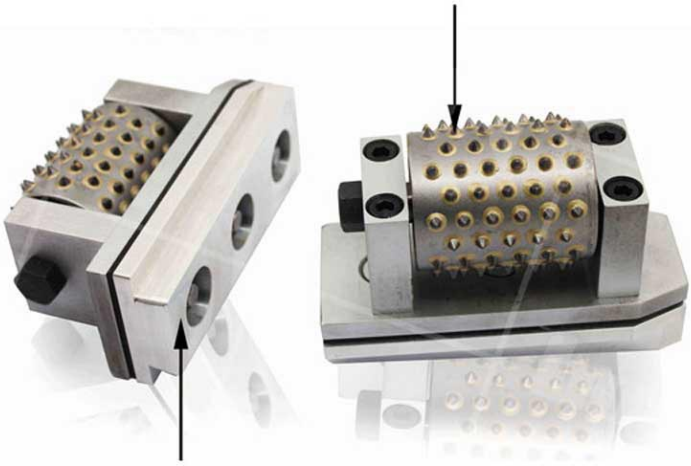

Fickert Rotary Hammer

Grinding Effect

□□ □□ □□ □□□ Fickert □□□□ □□ □□ □□□, □□□, □□□ □ □□□ □□□□□□□□ □ □ □□ □□ □□ □□□ □□□ □ □□□ □□ □□ □□□□□ □ □□□□ □□□ □□□□□□ □□ □□□ □□□ □ □□□ □ □□□□ - □□□□ □ □□□ □□□□.

□□□:

□□□ □□□□ □□□□□:

□□	□□ □□	□□□□ □□.	□□	□□
L140mm, L170mm.	99s.	4.7mm	Fickert □□□	□□□□ □□ + □□□□□

□□ □□□ □□ □□□, □□ □□□ □□□ □□□ □ □□□□. (□□ □□ □□ □□ □□ □□)

□□ :

1. □□□ □□□□□ □□□.
2.Competitive □□ □ □□□ □□.
3. □□ □□□ □□□ □□□ □□□ □ □□□□.
4. □□□ : 200mm □□□ □□□□ 5 □ □□ 100m²□ □□ □ □ □□□□.
5. □□□ □□ □□ □□□ □□□□ □□□ □□□ □□□□□□.
6.Fexible : □□□ □□□ □□□ □□ □ □ □□□, 125mm□□ 700mm□□ □□□ □□□□ □□□ □□□□.

□□ □□

1. □□□ □□□ □□□ □□ □□ □□.
2. □□□□ □□ □□ □□ □□ □□□ □□□□□.
3. □□ □□□ □□□ □□ □□□ □□□ □□□□.
4. □□□ □□□ □ □□ □□, □□ □□□ □□□ □□□□□.
5. □□□□ □□ □□□ □□□□□ □□ □□□□ □□□ □□□□□□.

□□□ □□□ □□ □□ □□□□ □□□ □□□□ :

□□:

□□ □□ □□ □□□ Fickert □□□□ □□ □□ □□□□ □□□□ □□□ □□□ □ □ □□

□ □□ □□□ □□□□□□ : □□ □□ □□ □□ □□ □□

□□ □□ :

boneway

boneway

boneway

boneway

boneway

boneway

boneway

boneway

boneway

boneway

boneway

boneway

□□ □ □□ :

□□:
1.CANT CARTON □□□□ □□□□ □□□□
2. □□ □□, □□ / □□□□□ □□ / □□ □□
3. 45kg □□, □□□□□ □□□□□ (□ □□)
4. □□□ □□□□ □□□ □□ □□□ □□□□□.

Less than 45kg,generally delivery by express(Door to Door).

By Air / Sea for batch goods, Airport / Port receiving.

BY AIR

BY SEA

□□ □□:
DHL, UPS, □□□, TNT, EMS □□ □□ □□ □□□
□□ □□ □□□ □□□□ exwork, FOB, CNF, CIF □□ □□ □□□□ □□□ □□ □□□ □□□ □□□ □ □□□□.

□□□ □□□:

1.Low MOQ : □□□ □□□□ □ □□□□.
2.OEM □□ : □□□ □□□ □□□□ □□□ □□ □□□ □ □□□□.
3. □□ □□□ : □□□ □□ □□□□ □□□ □□ □□□ □□□ □□□□□ □□□□□.
4. □□ □□ : □□□ □□□ □□ □□ □□□□ □□□ □□□□. □□□□ □□ □□.
5. □□ □□ : □□□ □□□□□ □ □□□ □□□□.

□□□□ □□:

1.□□□ □□□ □□□ □□□□ □□□ □□□ □□□ □□□ □ □ □□□□?
□□ □□ □□□ □□□ □ □□ □□□ □□□□□. □□, □□□
□□□□ □□ □□□□ □□ □□□ □□□□ □□□□ □□ □□□ □□□ □□□
□□□□□ □□. □□□ □ □□ □□□□□ □□□ □□□□ □□ □□ □□□□□
8 □□□. □□□ □□□ □□ □□□ □□□□ □ □□□ □□ □□ □□
□□□□.

2.□□ □□□ □□ □ □ □□□□?
□□□ □□ □□□ □□□□ □□□□. □□□ □□□□ □□□ □□□, □□□ □□□□ □□ □ □□□□.

□□□ □□□□□□ □□□ □□□ □□□□ □□□ □□ □□ □ □□ □□□ □□□□□. □□□ □□□ □□□□
□□ □□□□ □□□□ □□□□ □ □□□□ □□ □□□ □□□□□.
□□□□ □□□□□□ □□ □□ □□□□□. □□□ □□□ □□□ □□□□□.

□.□□□ □□□ □□ □□□ □□□□□**?**
□□□, □□□ □□□ □□□□□□. □□ □□, □□ □□ □□□□ □□□ □□ □□□ □□□ □□ □ □ □□□□.
□□□ □□□. □□□ □□□ □□ □□□□□ □□□ □□□ □□, □□ □□□□ □□□□□□.
□□□□ □□, □□□ □□ □□ □□□ □□□□. □□□ □□ □□□ □□□ □□ □□□ □□□□ □□ □□□□.
□□□ □□□□□ □□□□ □□.

□□□□□□□ □□ :

1. □□□□ □□ □□□ □□□□□□.
2. □□□□ □□ □□ □□□ □□□□□□.
3. □□ □□□ □□ □□□ □□ □□□ □□ □ □ □□□□.

□□□□:

Fujian Nanan boreway® Machinery Co.,Ltd.

No.605 Huahui Center, Shitou Town 362342 Quanzhou, Fujian, China.

□□ **:** (+86) 595-86990206 / □□**:**(+86) 595-86990220

□□□ **/ WhatsApp / Wechat :**(+ 86) 18650679939.

□□□**: boreway@boreway.com.**

□□ □□