

Normal Flat Shape

1. Long service life
2. Fast cutting speed
3. High cutting efficiency
4. Good wear resistance
5. Good sharpness of blade
6. High comprehensive cost performance



特點:

1. 鋸片 鋸片 鋸片 鋸片 鋸片 鋸片 鋸片 鋸片 鋸片 鋸片
2. It 鋸片 鋸片 鋸片 鋸片 鋸片 鋸片 鋸片 鋸片 鋸片 鋸片.
3. 鋸片 鋸片, 鋸片 鋸片 鋸片, 鋸片 鋸片 4M 鋸片 鋸片 鋸片 鋸片 鋸片

規格:

鋸片 鋸片 鋸片 鋸片 鋸片 鋸片 鋸片 鋸片 鋸片:

mm	mm	PC/鋸片	鋸片 鋸片			mm	RPM	80	2000	8.0 (9.0)	128	24	11.0	10/13	100/120	500
					H											

鋸片 鋸片 鋸片 鋸片 鋸片 鋸片 鋸片 鋸片 鋸片 鋸片.

鋸片 = 鋸片 鋸片 = 鋸片 鋸片 = 鋸片 鋸片 = **OEM**

Diameter		Thickness	Teeth	Segment Size			Hole	Max. RPM	Cutting Stone
Inch	mm	mm	pcs/set	L	W	H	mm	RPM	#
10"	250	18(2.2)	18	40	3.2	8/10	50/60	3850	Marble
12"	300	1.8(2.2)	22	40	3.2	10/12	50/60	3150	Marble
14"	350	2.2(2.4)	25	40	3.2	10/12	50/60	2750	Marble
16"	400	2.6(2.8)	29	40	3.6	10/12	50/60	2400	Marble
18"	450	2.8(3.0)	32	40	4.0(4.2)	10/12	50/60	2150	Marble
20"	500	2.8(3.0)	36	40	4.0(4.2)	10/12	50/60	1900	Marble
24"	600	36(3.2)	42	40	4.6(4.8)	10/12	50/60	1600	Marble
32"	800	4.2(4.5)	57	40	5.5(6.0)	10/12	50/60	1200	Marble
36"	900	5.0(5.5)	64	40	7.5(8.0)	10/12	60/80	1050	Marble
36"	900	5.0(5.5)	64	24	7.5(8.0)	10/13	60/80	1050	Marble
40"	1000	5.0(5.5)	70	24	7.5(8.0)	10/13	80/100	950	Marble
48"	1200	5.5(6.0)	80	24	7.5(8.0)	10/13	80/100	950	Marble
56"	1400	6.0(6.5)	92	24	8.5(9.2)	10/13	80/100	700	Marble
64"	1600	6.5(7.2)	108	24	9.2(9.5)	10/13	80/100	600	Marble
72"	1800	7.2(8.0)	120	24	10.0	10/13	80/100	550	Marble
80"	2000	8.0(9.0)	128	24	11.0	10/13	100/120	500	Marble
86"	2200	8.0(9.0)	132	24	11.0	10/13	100/120	450	Marble
100"	2500	9.0(10.0)	140	24	12.5	13/15	100/120	400	Marble
120"	3000	9.0(10.0)	160	24	12.5	13/15	100/120	350	Marble
140"	3500	9.0(10.0)	180	24	13.0	13/15	100/120	300	Marble

注意：請參閱說明書以瞭解正確的安裝及操作程序！

請將轉速控制在 280-320 rpm 範圍內，以確保最佳的切割效果！

請參閱說明書：

請參閱說明書以瞭解正確的安裝及操作程序！



Normal Flat Shape

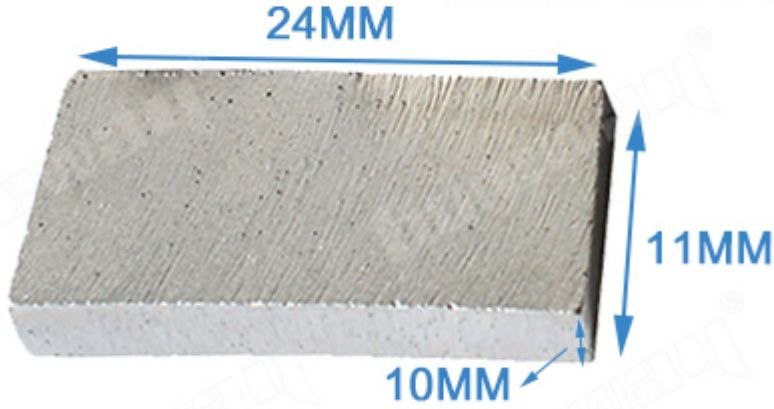

□ :
□□ □□□□ □□□□ □□ □□ □□□□ □□□□□□. □□ □□ □□□□ □□ □□□□ □□□□ □□□□ □□ □□ □□□□ □□□□□□.

□□ □□
□□ □□ □ □ □□ □□□□ □□ 105 □□ 120 HRB (□□)□ □□□□□ □□□□ □□ □□ □□□□ □□ □□ □□ □□ □□ □□ □□□□□□ □□ □□ □□□□□□.
□□□ □□□ □□□□□ □□□□, □, □□□ □□□□□□ □□ □□ □□□ □□□□ □□□□□□□□□□.

□□□ □□
□□ □□ □ □ □□ □□□□ □□ 90 □□ 105 HRB (□□)□ □□□□□ □□□□ □□□□□ □ □□ □□□□ □□ □□ □□□□□□ □□□□□ □□ □□ □□□□□□.
□□ □□□ □□□□□ □□□ □□ □□ □□ (□□, □□ □ □□□)□ □□□□ □□□□□ □□□□ □□ □□□□□□.

Our factory use original high grade diamond



pk

Other factory mix second diamond selected from waste segment



Our blade cutting effect



pk

Other supplier blade cutting effect

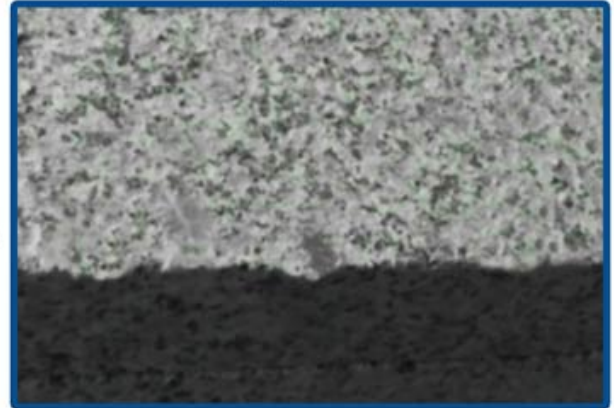

□□ :

□□□□ □□ □□ □□□□ □□□□ □□ □□ □□ 900-3500mm □□ □□ □□ □□ □□ □□□□ □□□□ □□ □□□, □□, □□□□ □□□□ □□ □□ □□□□ □□ □□ □□□□ □□□□

boreway®



圖 圖 :

圖圖圖 圖 圖圖 圖圖圖圖 圖圖圖 900mm圖 3500mm圖 圖 圖 圖 圖 圖圖 圖圖圖, 圖圖, 圖圖, 圖圖 圖圖 圖圖 圖 圖圖.

圖 圖:

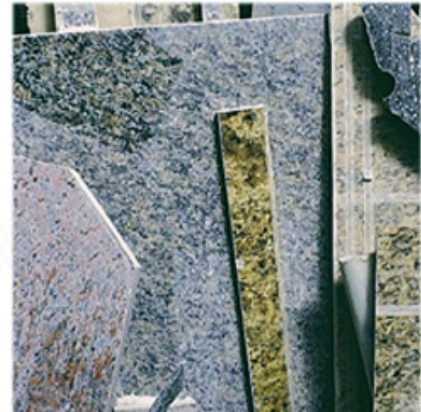
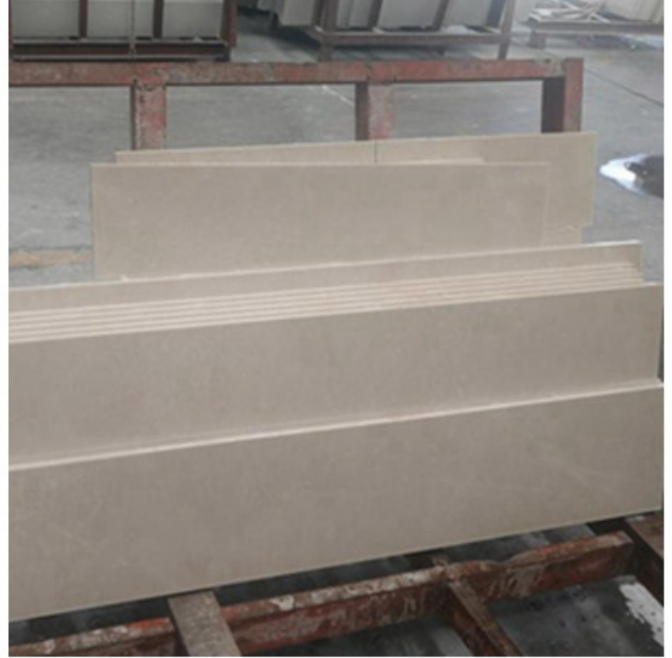

1. 圖圖 圖圖圖 圖圖圖圖 圖圖圖圖 圖圖 圖圖圖 圖圖圖.
圖圖 圖圖圖圖 圖 圖圖圖圖圖 圖圖圖 圖圖圖圖. 圖 圖圖圖 圖圖圖 圖圖圖圖圖圖 圖 圖圖 圖圖 圖, 圖圖圖圖 圖圖圖 圖圖圖圖圖 圖 圖圖 圖圖圖 圖圖 圖圖
2. 圖圖 圖圖 圖圖 圖圖 圖圖圖 圖圖圖圖圖.
圖 圖圖圖 圖圖圖圖圖 圖 圖圖 圖圖 圖 圖圖圖. 圖 圖圖 圖圖 圖 圖圖圖 圖圖圖圖圖 圖 圖圖 圖圖圖 圖圖圖. 圖圖圖 圖圖圖圖圖 圖 圖圖圖圖 圖圖圖圖圖 圖圖 圖圖圖 圖圖圖 圖 圖圖圖.

圖 圖 :

圖圖 圖圖 : 圖圖圖圖 圖圖 圖圖圖 圖圖圖圖 圖圖圖 圖圖圖圖 圖圖圖 圖圖 圖圖圖圖 圖圖圖圖 圖圖圖圖圖圖.
圖圖圖圖圖 圖圖圖圖圖 圖 圖圖 圖 圖圖圖圖 圖圖圖圖. 圖圖圖 圖圖圖 圖圖圖 圖圖圖圖圖 圖圖圖圖圖 圖圖圖圖圖 圖圖圖圖圖 圖圖圖圖 圖圖圖圖 圖圖圖圖 圖圖圖圖圖.

boreway®



Three Phase 380V 30kW High
Frequency Induction Welding Machine



Three Phase 380V, 20kW, 50Hz,
High Frequency Induction Welding Machine

boreway®



□ □ □ □ :

boreway® \$ ISO 9001 CE

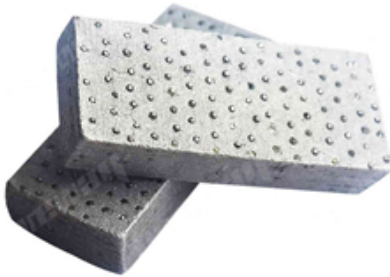

Boreway Machinery Co.,Ltd
www.diamondtools.top
www.boreway.net

□ □ □ □ □ □ □ □ □ □

boreway® \$ ISO 9001 CE



Boreway Machinery Co.,Ltd
www.diamondtools.top
www.boreway.net

M □ □ □ □ □ □ □ □ □ □

□ □ □ □ □ □ :







第 9135152 号



商标注册证



核定使用商品(第7类)

陶瓷工业用机器设备(包括建筑用陶瓷机械); 雕刻机; 石材切割机; 磨石(机器部件); 高压清洗机; 电焊枪(机器); 电动清洁机械和设备; 压力机; 切割工具(包括机械刀片); 抛光机器和设备(电动的)(截止)

注册人 福建省南安博威机械有限公司

注册地址 福建省南安市水头镇鸿星街

注册有效期限 自公元 2012年02月28日 至 2022年02月27日

局长签发 许瑞表





CREDIT CHECKED

by ALIBABA FINANCIAL

This supplier has been Credit Checked by Alibaba Financial:

Lei Zhang from Fujian Nanan Boreway Machinery Co., Limited

The credit check validity period: 2015-10-19 to 2016-10-18

This company has passed a financial assessment (including a credit check) conducted by Alibaba Financial. The scope of Alibaba's financial assessment of suppliers includes, but is not limited to: People's Bank of China credit archives, business data, Alibaba network behavioral data, corporate and personal balance sheets, court enforcement records.

Please note: Alibaba Financial provides credit check to online merchants but shall not be a party or bear any responsibility in case of any dispute thereof.

About Alibaba Financial

Alibaba Financial aims to serve online businesses by providing comprehensive and professional financial services. By utilizing field investigation, third-party data and online behavior data, we are able to provide credit investigations and loans to enterprises on our platforms, such as alibaba.com, taobao.com and tmall.com. We also offer insurance and E-commerce platform financial services. Alibaba Financial devotes itself to enabling online businesses by making credit available to drive wealth creation. Alibaba Financial is the first choice for online financial services.



Packing & Delivery:

1. Tools packing in carton cases;
2. When tools are in large quantities, they are packing in wooden cases.

-DELIVERY-

Less than 45kg,generally delivery by express(Door to Door).



By Air / Sea for batch goods, Airport / Port receiving.

BY AIR



BY SEA



□□ □□:

1. □□ □□ □□ : □□ □□ □□ □□.
2. □□ □□ :□□ □□□□□□ □ □□ □□□□□□.

- 3. OEM 圖樣 : 圖樣 圖樣 圖樣 圖樣 圖樣 圖樣 圖樣 圖樣.
- 4. 圖樣 圖樣 : 圖樣 圖樣 圖樣 圖樣 圖樣 圖樣 圖樣 圖樣.
- 5. 圖樣 圖樣 : 圖樣 圖樣 圖樣 圖樣 圖樣 圖樣 圖樣 圖樣.

圖樣 圖樣:

- 1. 圖樣 圖樣 圖樣 圖樣 圖樣 圖樣, 圖樣 圖樣 圖樣 圖樣 圖樣 圖樣?**
 圖樣 圖樣 圖樣 圖樣 圖樣 圖樣. 圖樣, 圖樣 圖樣 圖樣 圖樣 圖樣 圖樣 圖樣 圖樣. 圖樣 8 圖樣 圖樣 圖樣 圖樣 圖樣 圖樣 圖樣 圖樣.
- 2. 圖樣 圖樣 圖樣 圖樣?**
 圖樣 圖樣 圖樣 圖樣 圖樣. 圖樣 圖樣 圖樣 圖樣 圖樣 圖樣 圖樣 圖樣 圖樣 圖樣 圖樣 圖樣. 圖樣 圖樣 圖樣 圖樣 圖樣 圖樣 圖樣 圖樣 圖樣 圖樣 圖樣 圖樣.
- 3. 圖樣 圖樣 圖樣 圖樣 圖樣?**
 圖樣, 圖樣 圖樣 圖樣 圖樣 圖樣. 圖樣 圖樣, 圖樣 圖樣 圖樣 圖樣 圖樣 圖樣 圖樣 圖樣 圖樣 圖樣 圖樣 圖樣. 圖樣 圖樣 圖樣 圖樣 圖樣 圖樣 圖樣 圖樣 圖樣 圖樣 圖樣 圖樣.

圖樣 圖樣 :

圖樣 圖樣 圖樣 圖樣 圖樣 圖樣 圖樣 圖樣. 圖樣 圖樣 圖樣 圖樣 圖樣 圖樣. 圖樣 圖樣 圖樣 圖樣 圖樣 圖樣 圖樣 圖樣 圖樣 圖樣 圖樣 圖樣.

圖樣:

Fujian Nanan *boreway* Machinery Co.,Ltd.

 No.605 Huahui Center, Shuitou Town 362342 Quanzhou, 中國

 電話 : (+86) 595-86990206 /  電話: (+86) 595-86990220

 圖樣 / **WhatsApp / Wechat** : (+ 86) 18650679939

 圖樣: **boreway@boreway.com**

 圖樣 圖樣