

Lavina Bush

Hammer Tool

Tips: 32S/45S/99S

Name: Lavina Tool Bush Hammer



1. Make safety anti-slip surfaces on natural stones.
2. Scarify any kind of surface and create antique surface.
3. For floor preparation before laying new coatings.
4. Expose the aggregate in concrete floors to prepare for concrete polishing.
5. Remove old glue and resin coatings, in particular thick resins.

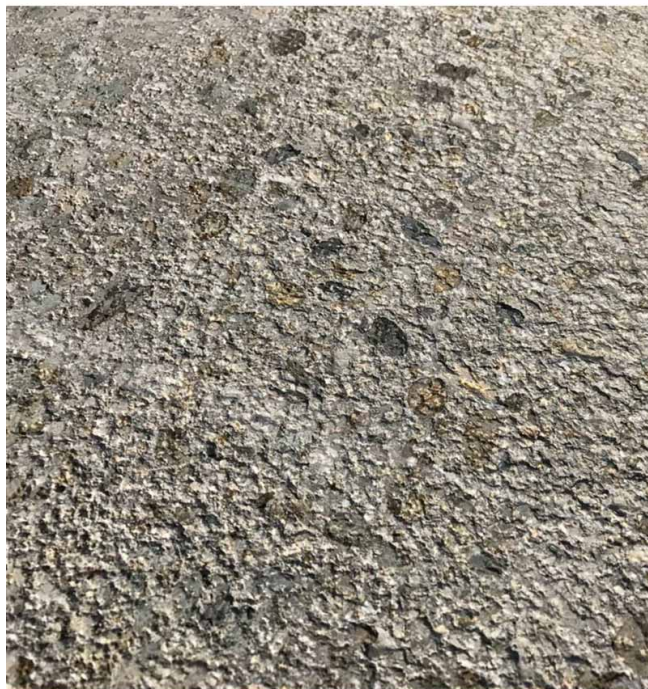

3. 鋼 鋼 鋼 鋼鋼鋼 鋼鋼 鋼鋼 鋼 鋼鋼鋼.
4. 鋼鋼鋼 鋼鋼 鋼鋼 鋼鋼鋼 鋼鋼 鋼鋼 鋼鋼 鋼鋼.
5. 鋼鋼 : 200mm 鋼鋼 鋼鋼鋼 5 鋼 鋼鋼 100m² 鋼鋼 鋼 鋼鋼鋼.
6. Flexible : 鋼鋼 鋼鋼 鋼鋼 鋼鋼 鋼鋼鋼 鋼鋼鋼, 鋼鋼 鋼鋼 鋼鋼 鋼 鋼鋼 鋼鋼 鋼鋼鋼.

鋼鋼 鋼鋼

1. 鋼鋼 鋼鋼鋼鋼 鋼鋼 鋼鋼 鋼鋼 鋼鋼.
2. 鋼鋼鋼 鋼鋼 鋼鋼 鋼鋼 鋼鋼 鋼鋼鋼鋼.
3. 鋼鋼 鋼鋼鋼 鋼鋼 鋼鋼鋼 鋼鋼 鋼鋼鋼 鋼鋼鋼.
4. 鋼鋼 鋼鋼鋼 鋼鋼 鋼鋼, 鋼鋼 鋼鋼鋼 鋼鋼 鋼鋼鋼鋼鋼.
5. 鋼鋼鋼 鋼鋼 鋼鋼 鋼鋼鋼 鋼鋼鋼 鋼鋼鋼 鋼鋼鋼鋼.

鋼鋼 鋼鋼 鋼鋼 鋼鋼 鋼鋼鋼 鋼鋼鋼 :



鋼鋼:

Lavina 鋼鋼 鋼鋼鋼 鋼鋼 鋼鋼鋼鋼鋼 鋼鋼 鋼鋼鋼, Fickert, Frankfurt, lavina, husqvarna, scanmaskin 鋼鋼

☐ ☐ ☐ ☐ ☐ ☐ ☐ ☐ : ☐☐☐☐☐☐ [Lavina](#) ☐☐



☐☐ ☐☐ ☐☐ :

- ☐☐:
1. ☐☐ ☐☐☐☐ ☐☐☐☐ ☐☐
 2. ☐☐ / ☐☐ ☐☐ ☐☐, ☐☐ / ☐☐ ☐☐
 3. 3.45kg ☐☐, ☐☐☐☐☐☐ ☐☐☐☐ (Door to Door)
 4. ☐☐☐☐ ☐☐☐☐ ☐☐☐☐☐☐☐☐☐☐.



AIR



EXPRESS



SEA

□□□ □□□:

1. MOQ : □□□ □□□ □□ □□ □□ □ □□□□.
2. OEM □□ : □□□ □□ □□ □□□ □□ □□ □ □□□□.
3. Good Service : □□□ □□ □□□□ □□□□ □□□ □□□□□ □□□□.
4. Good Quality : □□□ □□□ □□ □□ □□□ □□□□. □□□□ □□ □□.
5. Fast Delivery : □□□ □□□□□□ □ □□□ □□□□.

□□□□ □□:

1. □□□ □□□ □□□□ □□ □□, □□□ □□□ □□□ □ □□□□?
□□ □□ □□□□ □□□□□□□□. □□□ □□□ □ □□□□. □□ □□□ □□ □□□□ □□□□ □□ □□□□ □□□□ □□ □□ □□□ □□□□□. □□ □□ 8 □ □□ □□□□□ □□□ □□□□ □□□□□□□□. □□□ □□ □□□ □□□ □□□□□ □□ □□ □□□ □□□□□.
2. □□ □□□ □□ □ □□□□?
□□□ □□ □□□ □□□□ □□□□. □□□□ □□□ □□□ □□□□ □□□ □□ □□□ □□ □ □□□ □□ □□ □□□ □□ □ □□□□. □□□ □□□ □□ □□□ □□□□ □ □□□□ □□ □□□ □□□ □□□□□. □□□□ □□□□ □□ □□ □□□□□. □□□□□.
3. □□□ □□□ □□ □□□ □□□□□?
□□□ □□□ □□□ □□□□□□□□. □□ □□, □□ □□ □□□□ □□□ □□ □□□ □□□ □□□ □□ □ □□□□. □□□ □□□ □□ □□□□ □ □□□ □□□ □□□□ □□□ □□□□ □□□ □□□□□□□□. □□□ □□□ □□ □□□ □□□□. □□□ □□□ □□□□□ □□□□ □□□ □□□ □□ □□ □□□□ □□□□ □□□□.

□□□□ □□ :

1. □□□□ □□ □□□ □□□□□□□.
2. □□□□ □□ □□ □□□ □□□□□□□.
3. □□ □□□ □□ □□□ □□ □□□ □□ □ □□□□.

□□□□:

Fujian Nanan *boreway* Machinery Co.,Ltd.

 No.605 Huahui Center, Shuitou Town 362342 Quanzhou, Fujian, China

 □□ : (+86) 595-86990206 /  □□:(+86) 595-86990220

 □□□ / **WhatsApp / Wechat** :(+ 86) 18650679939

 : **boreway@boreway.com**