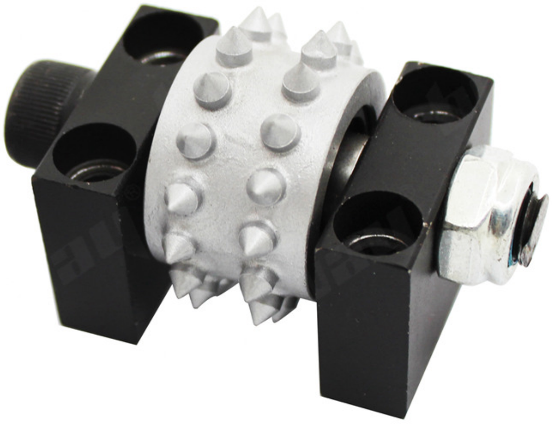

説明:

ライチの表面の石とコンクリートの製造業者を粉砕するための**30**年代のダイヤモンドブッシュハンマーローラー

30sダイヤモンドライチサーフェスブッシュハンマーローラー 手動研削盤のブッシュハンマープレートまたは自動/半自動ブッシュハンマーマシンで使用され、花崗岩、大理石、その他の石の表面のブッシュハンマーライチ面を処理します。

30sダイヤモンドライチサーフェスブッシュハンマーローラー ブッシュハンマーマシンに取り付けられているブッシュハンマープレートに設定されています。

利点:

30sダイヤモンドライチサーフェスブッシュハンマーローラー

1.高い粉砕効率と長い耐用年数。

2.均一で実際の自然な処理表面。

3.従来の処理方法と比較してはるかに低い生産コスト。

製品詳細:

30sダイヤモンドライチサーフェスブッシュハンマーローラー 石の場合、ブッシュハンマーのスプリングの弾力性を調整することにより、ブッシュハンマーでブッシュハンマー表面の粗さを調整できます。

boreway®

Teeth Number:30Pcs

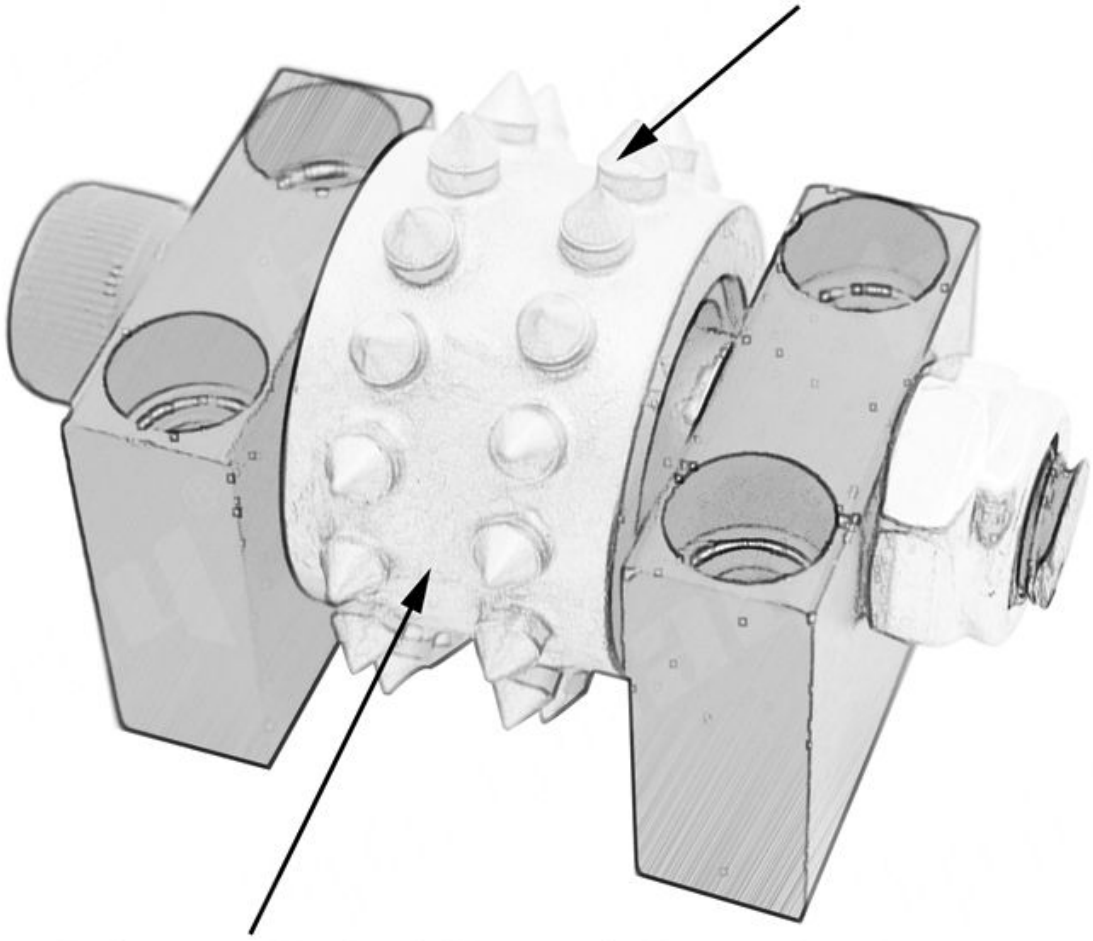

Material:Alloy Metal

boreway®

[illegible]

30s[illegible]

[illegible]

[illegible]

[illegible]

[illegible]

[illegible]

[illegible]

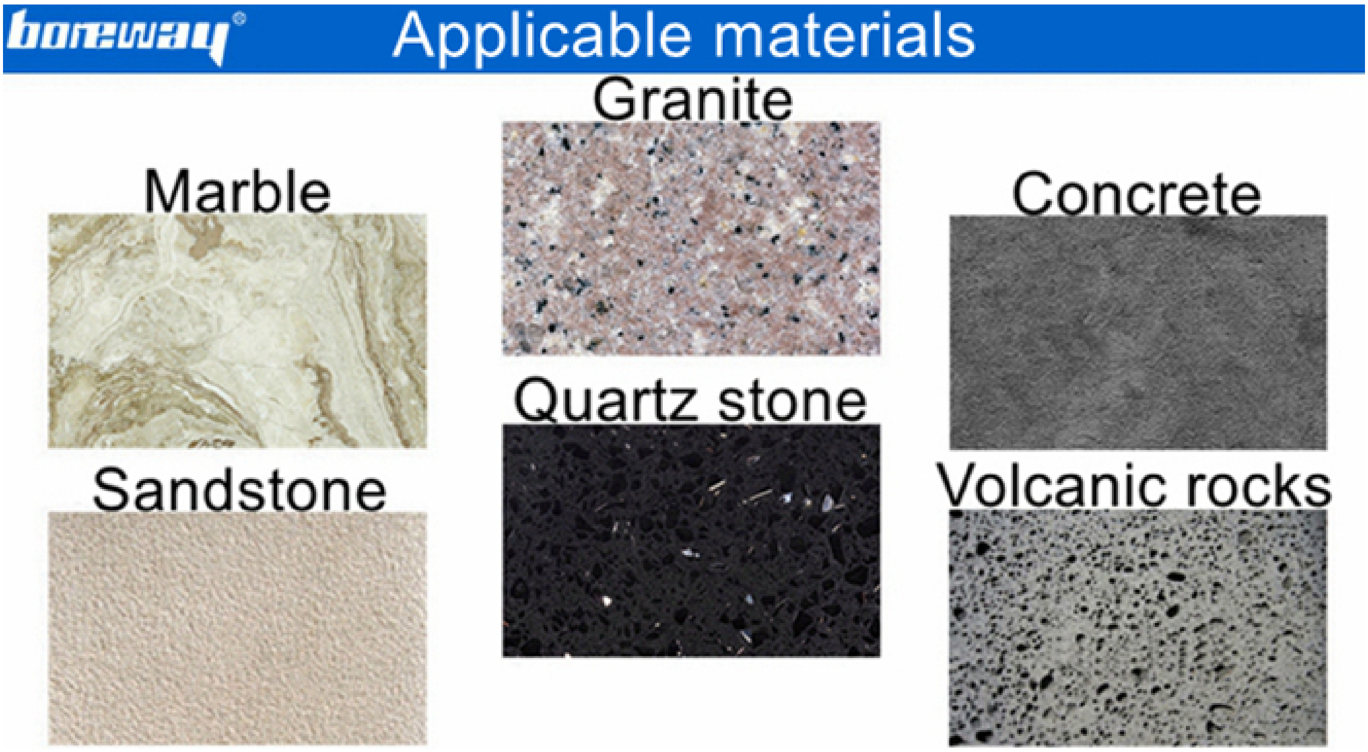

通常のサイズ **30s**ダイヤモンドライチサーフェスブッシュハンマーローラー:

穀物番号	素材	溶接方法	応用
30S	合金と鋼	焼結溶接	ブッシュハンマープレート

特別に設計されたツールは、あらゆる標準的な用途に利用できます。 私たちはあなたの正確なニーズに応じてツールをカスタマイズできます。

応用:

30sダイヤモンドライチサーフェスブッシュハンマーローラー ブッシュハンマープレートに使用され、ライチサーフェスのようなプロファイルを作成するためのデザイン要素としても使用されます。高品質の製品を提供し、総合的なコストを削減してより多くの利益を得るのに専念しています。30年代のダイヤモンドライチブッシュハンマーロールr　床研削に適しています。

インストール効果:

30sダイヤモンドライチサーフェスブッシュハンマーローラー ブッシュハンマープレートに使用されます。2層ディスクの場合、1層ディスクを沈めます。

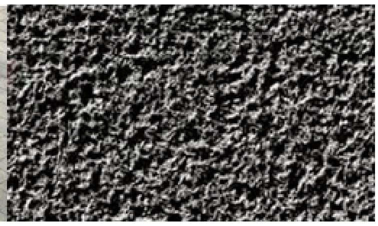

アプリケーションマシン:

30sダイヤモンドライチサーフェスブッシュハンマーローラー ブッシュハンマーのばねの弾力性を調整するか、手動研磨機の圧力を調整することにより、ブッシュハンマーで調整できます。

関連製品:

boreway
ISO 9001
CE
Boreway Machinery Co., Ltd.
www.diamondtools.top
www.boreway.com

ダイヤモンドブッシュハンマープレートを供給

boreway
ISO 9001
CE
Boreway Machinery Co.,Ltd
www.fordiamondtools.com
www.diamondtools.top

5インチ**125mm**ブッシュハンマーホイールプレート

私たちに関しては:

梱包&配送:

PS:

1.カートンケースに梱包されたツール

バッチ商品の2.Air / Seaによる、空港/港の受け取り

3.45kg未満、一般的に速達で配達されます（ドア・ツー・ドア）

4.工具が大量にある場合、木製のケースに梱包されています

当社のサービス:

1.Low MOQ: それはあなたの試験順序の必要性をよく満たすことができます。

受け入れられる2.OEM: 私達はあなたのサンプルかデッサンに従って作り出してもいいです。

3.よいサービス: 私たちはクライアントを高いプロ意識と情熱を持つ神として扱います。

4.Good質: 私達に厳密な品質管理システムがあります。市場での評判が良い。

5.Fast配達: 私達に運送業者からの大きい割引があります。

よくある質問:

1。私たちはあなたの製品を注文したい場合、どうすれば品質を知ることができますか?
非常に小さな注文でテストしてください。そうすれば、品質がわかります。現在、
高品質とほとんどの
競争力のある価格。私たちはより多くのダイヤモンド工具を供給する専門メーカーです
8年より。とにかく、私たちの製品の品質を確認するために、テストのための小さな試用注文は
必要です。

2。無料サンプルを提供できますか?
長年の経験によると、無料のサンプルは提供していません。
サンプルを支払うことにより、彼らは彼らが得るものをより大事にし、感謝します。しかし、私たちは
テストを行うために使用される特別な割引を潜在的な顧客に提供することをいとわない。
フィードバックを提供することは非常に重要です。

3[illegible]
[illegible]
[illegible]
[illegible]
[illegible]

[illegible]

1.[illegible]

2.[illegible]

3.[illegible]

[illegible]

Fujian Nanan boreway® Machinery Co.,Ltd.

No.605 Huahui Center[illegible]Shuitou Town 362342 Quanzhou[illegible]Fujian[illegible]China

[illegible] [illegible]+86[illegible]595-86990206 / [illegible] [illegible]+86[illegible]595-86990220

[illegible]/ **WhatsApp / Wechat**[illegible] [illegible]+ 86[illegible] 18650679939

E[illegible] boreway@boreway.com

[illegible]