

Rotante Fickert Piatta per martello da cespuglio per produttore di lastre di pietra

Caratteristica:

1. La lunghezza del martello di Fickert Bush è L140M e L170mm.
2. Bush martello con base fickert per macchine da rettifica automatica.
3. Fornitore del martello del martello Bush Il diametro della Cina è 3,6/4,5/4,7/6/8mm.
4. ampia area di macinazione, alta efficienza, buone prestazioni e buoni effetti.
5. **Martello rotativo fickert cespuglio** Per la superficie del litchi ruvido, la superficie anti - slittamento e la superficie decorativa possono essere create sulla grande lastra di pietra.

Descrizione:

Fickert Bsh Hammer ha due dimensioni: 140 mm e 170 mm.

A testa **martello rotativo fickert cespuglio** Ha 99 segmenti in lega di carburo di alta qualità, che può essere installato sulle basi di Fickert e Francoforte, e può essere utilizzato nella macinazione automatica.

boneway® Diamond fickert polishing heads



Il rullo a martello Bush è progettato principalmente per la trama e lo agitazione delle superfici lisce di travertino ed è particolarmente importante per eseguire operazioni per creare superfici anti-slip su pavimenti e gradini di pietra, ecc.

È scorrevole e altamente efficiente, ad esempio, un rullo di 200 mm di diametro può fabbricare più di 150 metri quadrati superficie di pietra al giorno.

Bush Hammer viene utilizzato una sofisticata tecnologia di saldatura e selezionando la lega di alluminio di alta qualità per la fusione, la grinta di Bush martedì può essere modificata attraverso la regolazione dell'elasticità della molla su Bush Hammer, la stampa manuale.

Entrambe le ingrandimenti della molla per ridurre l'elasticità della molla e la riduzione della stampa di Machine può migliorare la vibrazione del martello da cespuglio per rendere ruvida la faccia martellata di cespuglio.

Specifiche:

I seguenti sono le normali specifiche del nostro **martello rotativo fickert cespuglio**:

| Taglia del prodotto | Segmento n. | Segmento Diametro | Macchina | Applicazione |
|---------------------|-------------|-----------------------|--|-------------------------------------|
| L140mm, L170mm | 99Mancia | 3.6/4.5/4.6/4.7/6/8mm | Macchine da rettifica automatica | Granito, marmo e altro Pietre |

Le specifiche di cui sopra sono in riferimento, altre specifiche possono essere ordinate dai clienti.

Specifiche più normali dei rulli di martello da cespuglio all'ingrosso:

| Modello | Diametro fuori | Larghezza della ruota | Quantità di segmento | Diametro del segmento | Osservazione |
|------------|----------------|-----------------------|----------------------|-----------------------|------------------------------|
| BW-BHR4530 | 45 | 22 | 30 | | Con stand Senza posizione |
| BW-BHR5330 | 53 | 30 | 30 | 3.6 | |
| BW-BHR5530 | 55 | 22 | 30 | 4.5 | |
| BW-BHR5545 | 55 | 22 | 45 | 4.6 | |
| BW-BHR5545 | 55 | 30 | 45 | 4.7 | |
| BW-BHR5545 | 55 | 39 | 45 | 6.0 | |
| BW-BHR5545 | 55 | 53 | 45 | 8.0 | |
| BW-BHR5545 | 55 | 55 | 45 | | |
| BW-BHR5560 | 55 | 43 | 60 | | |
| BW-BHR8060 | 80 | 55 | 60 | | |
| BW-BHR5972 | 59 | 53 | 72 | | |
| BW-BHR6077 | 60 | 53 | 99 | | |
| BW-BHR3307 | 33 | 6 | 7 | Tipo di stella | |
| BW-BHR3310 | 33 | 6 | 10 | | |
| BW-BHR4910 | 49 | 6 | 10 | | |
| BW-BHR4915 | 49 | 6 | 15 | | |
| BW-BHR4920 | 49 | 6 | 20 | | |

Dettagli del prodotto:

Piastra del martello rotativo per cespuglio per boscaglia per produttore di lastre di pietra

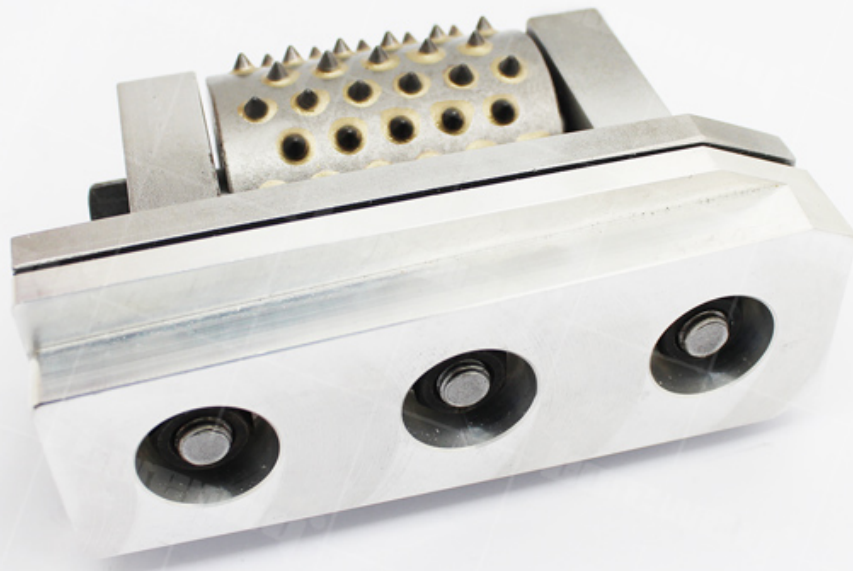

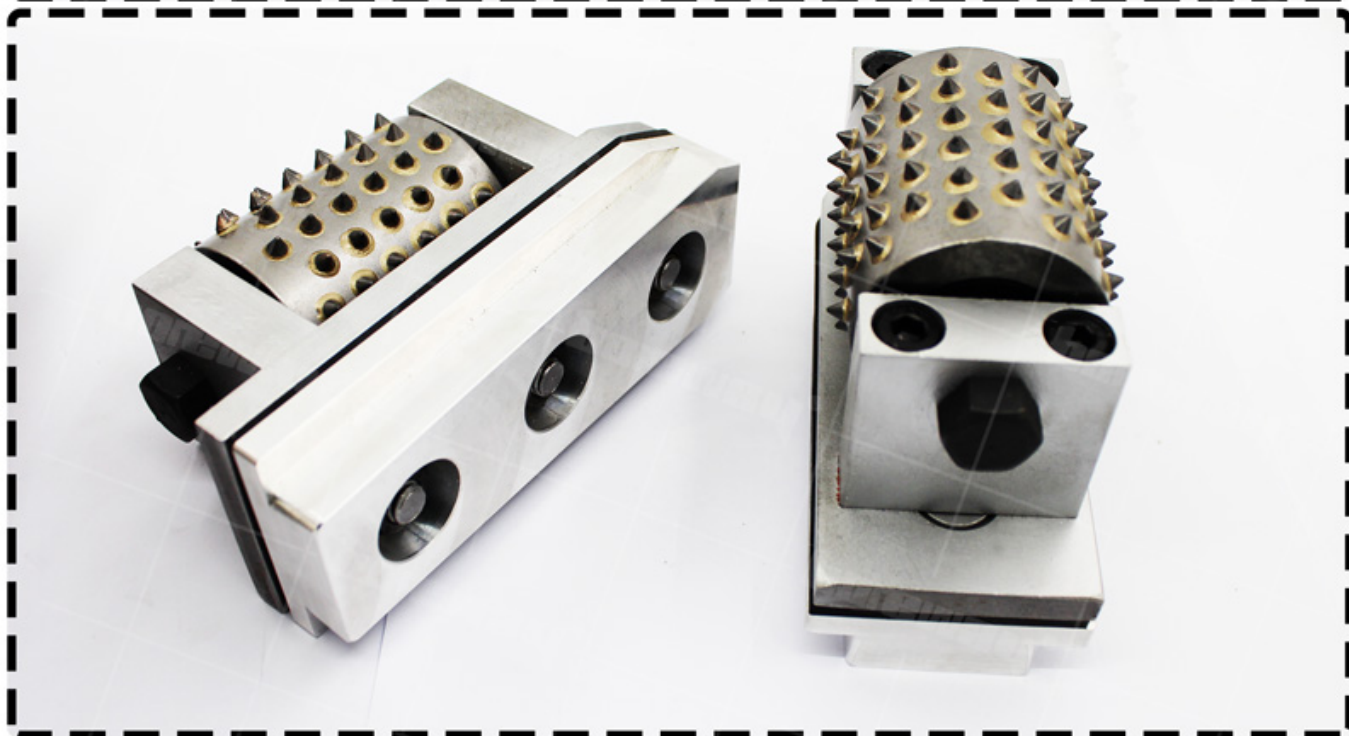
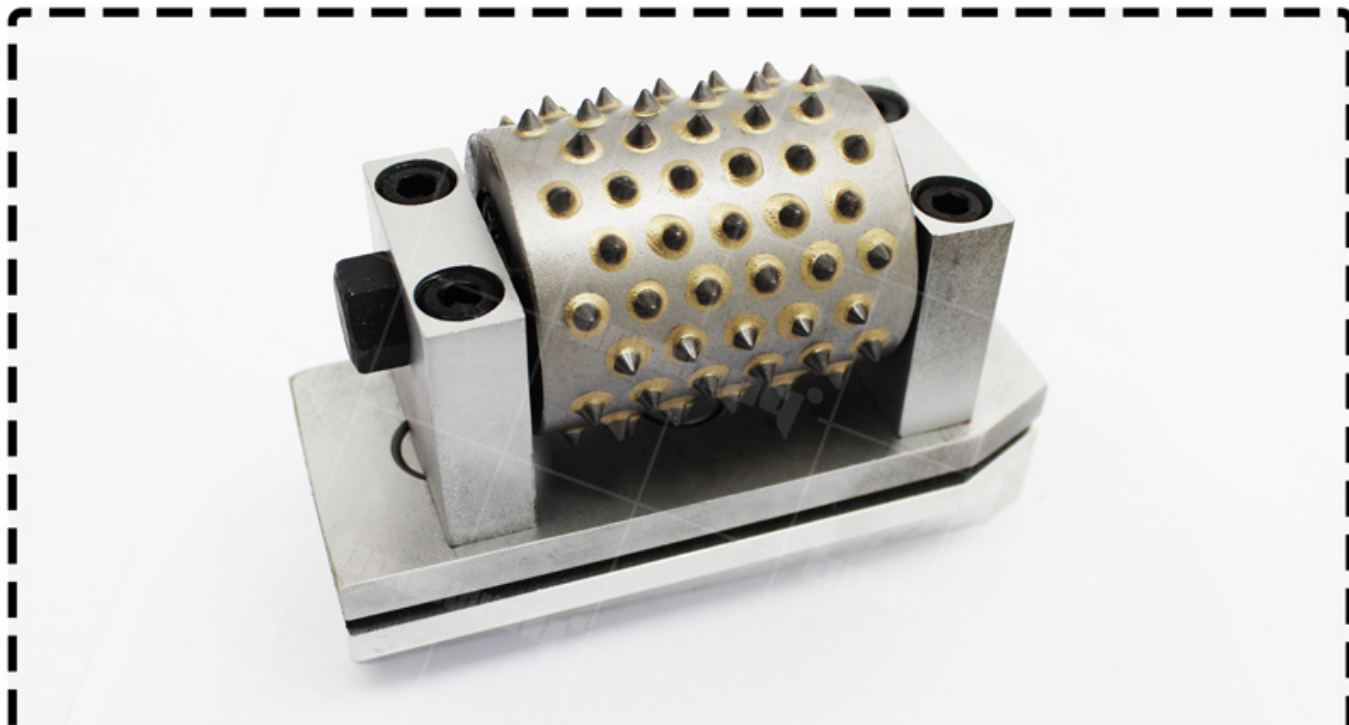

Applicazione:

Bush martello per macinare e calibrare le lastre di pietra, martello da cespuglio diamantato per granito in pietra, marmo, ecc.

Rullo martello rotativo fickert cespuglio Per il tipo di cambio rapido Fickert si adatta a macchine da rettifica automatica.

Si prega di notare, quando l'ordine del luogo si prega di informare quanto segue:

1. Effetto pietra □superficie di sabbia/superficie litchi□

2. Usa oggetto (marmo, granito o altra pietra, cemento e altra pietra)
3. Segmento n. (30S, 45S, 60S, 72, 99S, stella, dente denso in acciaio, bracciatura a vuoto)
4. Diametro della piastra del martello a boscaglia (125 mm, 150 mm, 200 mm, 250 mm, 300 mm, 350 mm, ecc.)
5. Style (forma U, Francoforte, Fickert, Lavina, Husqvarna, HTC, Klindex, Werkmaster, Diamatic, ecc.)
6. Machines (smerigliatrici a mano, macchina martellante automatica, macinazione automatica, smerigliatrice angolare e smerigliatrici a pavimento)

Contattaci:

Fujian Nanan *boreway* Machinery Co.,Ltd.



No.605 Huahui Center, Shuitou Town 362342 Quanzhou, Fujian, China



Tel: (+86) 595-86990206 /  **Fax:** (+86) 595-86990220



Mobile / WhatsApp / WeChat: (+ 86) 18650679939



E-mail: boreway@boreway.com



Lyon Chang