

□□□□:



□□□□□□ □□ □□□□ □□ □□□□□□□□ □□ □□ □□ **Rhombus** □□□□□□ □□ □□ □□□□□□ □□ □□ □□□□

□□ □□ □□□□□ □□ □□ □□□□ □□□□ □□□□ □□□□ □□ □□□□ □□□□□, □□□□□□□ □□□□ □□ □□□□□□□ □□ □□ □□□□ □□□□□ □□□□ □□

□□ □□ □□□□□ □□ □□ □□□□ □□□□ □□□□ □□□□ □□□□ □□ □□ □□□□ □□ □□ □□□□ □□ □□□□ □□□□ □□ □□ □□□□□□ □□ □□ □□□□ □□□□□□ □□□□ □□

□□□□□ □□□□□:

□□□□□□□□□□ □□□□□□□□ □□ □□ □□ □□□□□ □□ □□ □□□□:

□□□:	□□□ □□□ □□□□□□ □□ □□ □□□□
□□□ □□□□□:	16-270 # □□□□
□□□ □□□□:	□□ Rhombus □□□
□□□□□□□:	□□□□ □□ □□□□ □□□□□
□□□□□□:	□□□□□□□ □□ Terrazzo □□□□□□
□□□□□□□:	□□ □□□ □□□□ □□□ □□□□□□□
□□□□□:	□□ □□□□ □□□□□ □□□□□□□□□ □□□□□□□□□□ □□□□
□□□□□□:	□□□□ □□□ □□□□□□, □□□□□□ □□□□□□, □□□□□□ □□□□□□, □□□□□ □□□□□□, □□□□□□□□□□ □□□□□ □□□□□□

Figure 1 shows the components of the Double Pins Blank. The blank is a blue, semi-circular metal piece with two pins. The pins are made of a different material, likely a different metal, and are attached to the blank. The blank is labeled "16S".

Figure 1: Double Pins Blank

Figure 1: Double Pins Blank

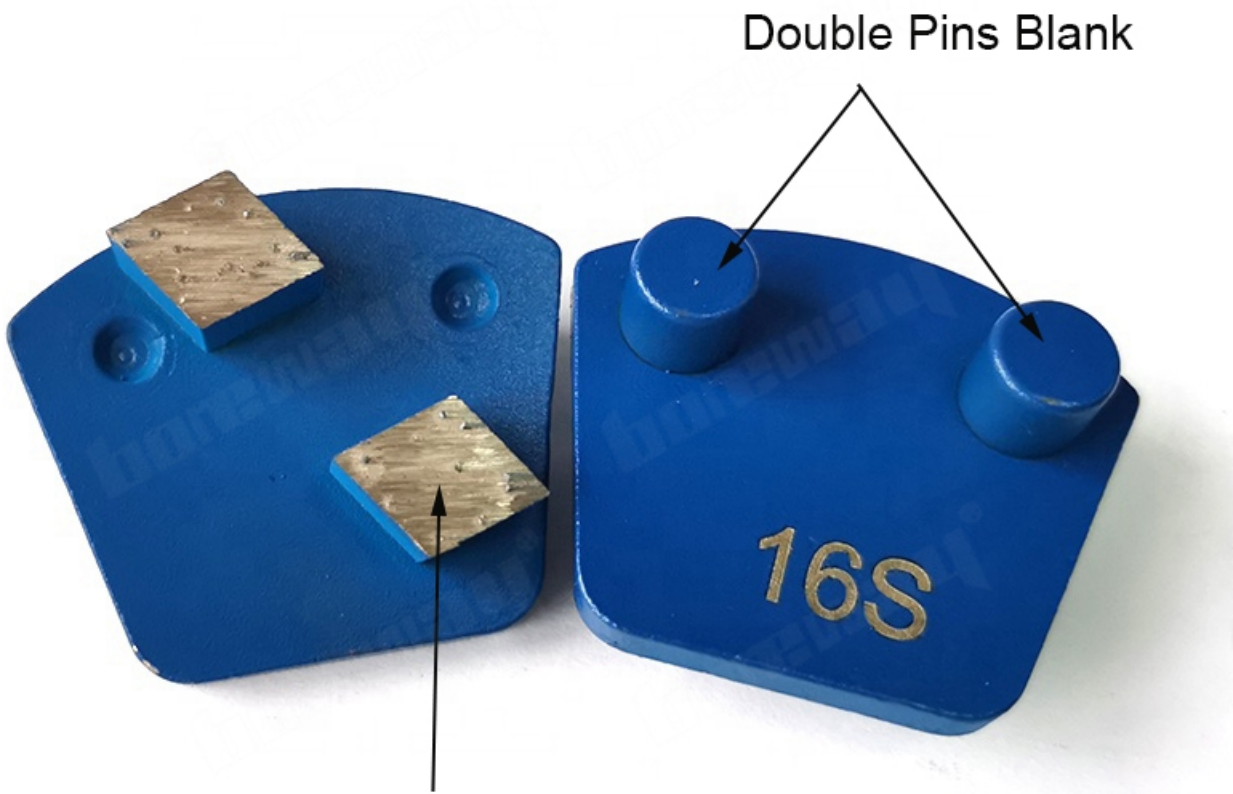

Double Pins Blank

Two Rhombus Segments  
Segment Grit: 16-270# etc

Single Oval Segment

Single Bar Segments

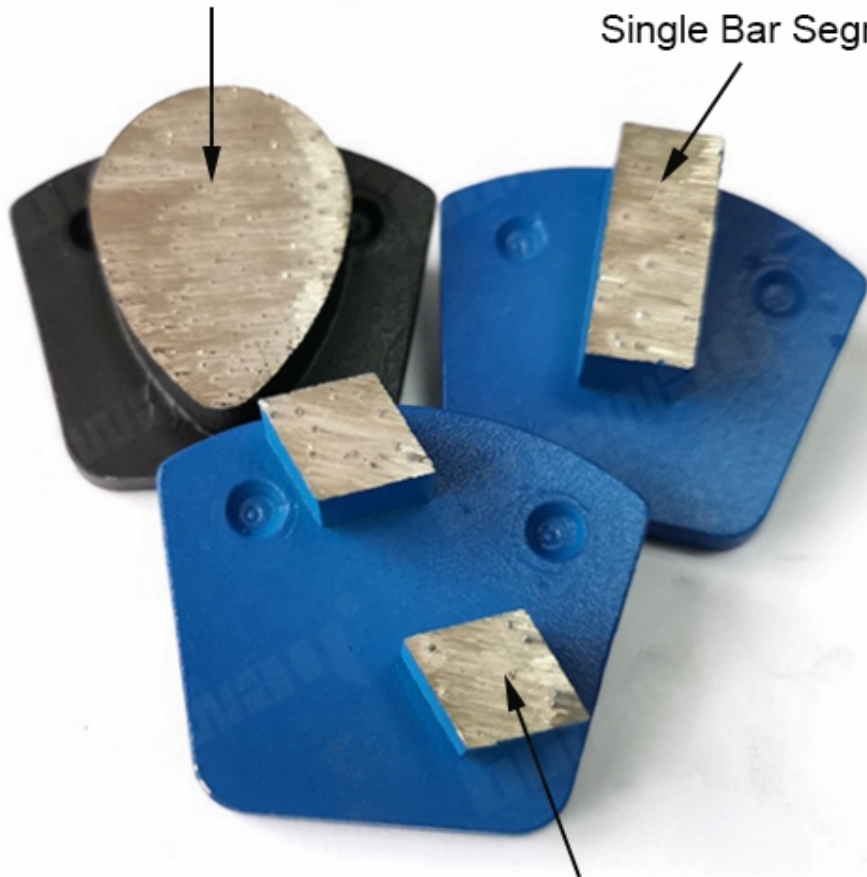

Two Rhombus Segments





3. 3D floor coating (epoxy) - 3D floor coating system is a high-quality, durable, and easy-to-maintain floor solution. It is ideal for industrial and commercial applications, providing a smooth, slip-resistant surface that can be customized to match any color or design.

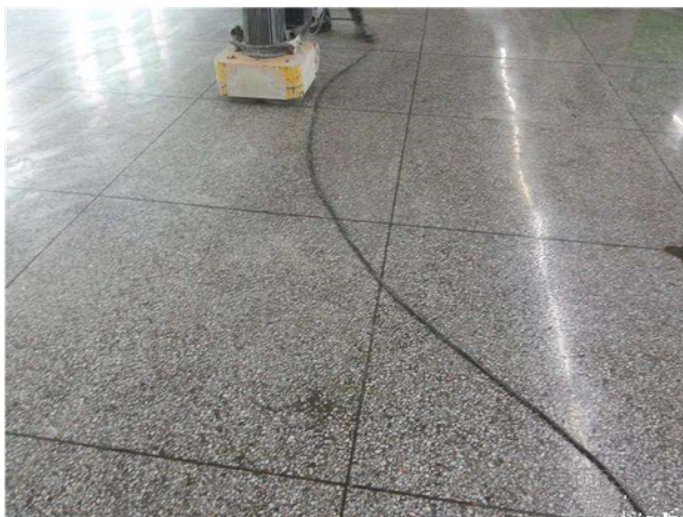
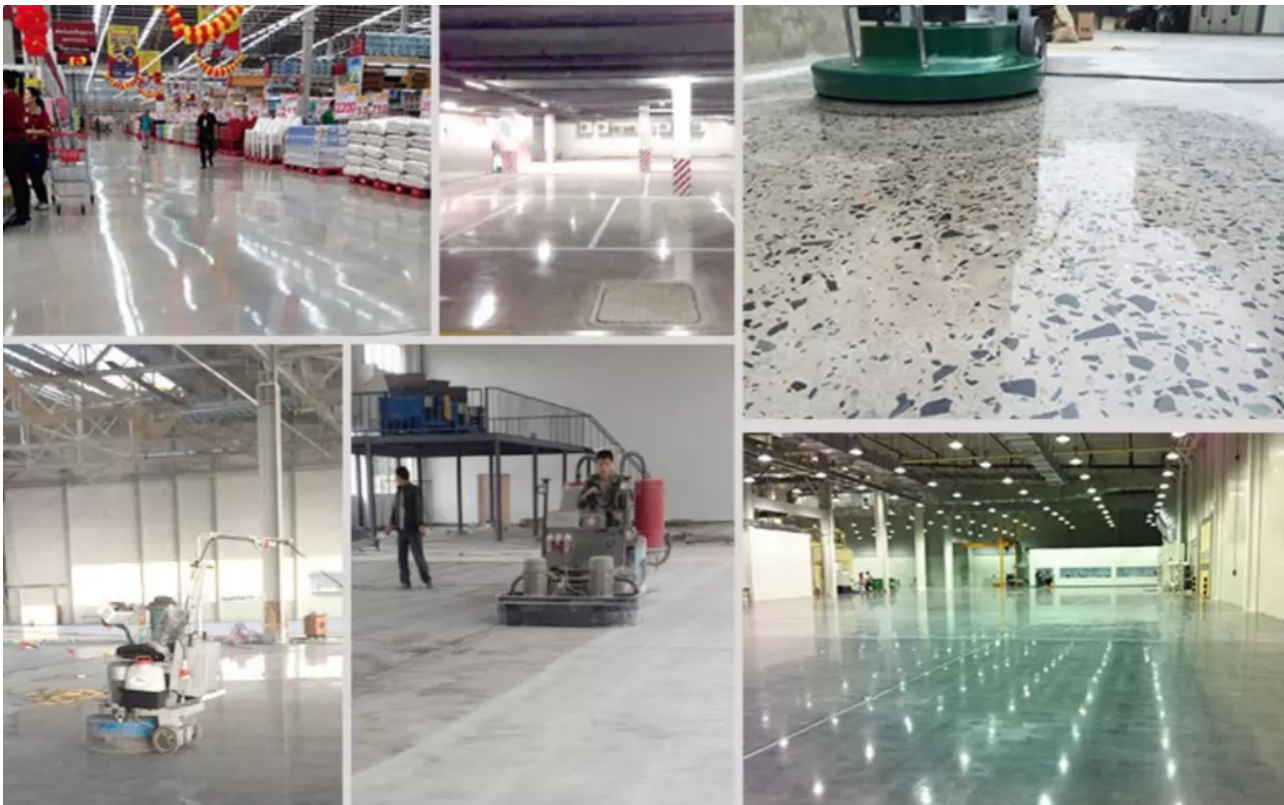



**Before Grinding and Polishing**



**After Grinding and Polishing**

□□□:

CONCRETE HARDNESS	Xtreme Hard	Very Hard	Hard	Medium Hard	Soft	Very Soft
PSI	6500-9000	5000-7000	4000-5000	3000-4000	1500-3500	1000-2000
MPA	C50-C65	C40-C55	C30-C50	C20-C40	C15-C25	C10-C20
CODE	XHF	VHF	HF	MHF	SF	VSF
COLOUR						

□□□□ □□□: □□□□ □□□□, □□□ □□□□ □□ □□□□, □□□□□□□ □□□□□□ □□ □□□□□□ □□ □□□□□□ □□□□□□ □□□□□



**Two Round Pins Redi Lock Blank**



**Two Square Pins Redi Lock Blank**

□□ □□ **Redi** □□□ □□□□:

1) □□ □□ □□□ □□□□ □□□□ □□□□□□

2) □□ □□ □□□ □□□□ □□□□ □□□□□□

□□□:

1) □□□□□□□□□□□ □□□□□□□□ □□ □□□□□ □□□ □□□□ □□□ □□ □□□□ □□ □□ □□□ □□□□□□□□

2) 1) 3) 4) 5) 6) 7) 8) 9) 10) 11) 12) 13) 14) 15) 16) 17) 18) 19) 20) 21) 22) 23) 24) 25) 26) 27) 28) 29) 30) 31) 32) 33) 34) 35) 36) 37) 38) 39) 40) 41) 42) 43) 44) 45) 46) 47) 48) 49) 50)

3) 4) 5) 6) 7) 8) 9) 10) 11) 12) 13) 14) 15) 16) 17) 18) 19) 20) 21) 22) 23) 24) 25) 26) 27) 28) 29) 30) 31) 32) 33) 34) 35) 36) 37) 38) 39) 40) 41) 42) 43) 44) 45) 46) 47) 48) 49) 50)

4) 5) 6) 7) 8) 9) 10) 11) 12) 13) 14) 15) 16) 17) 18) 19) 20) 21) 22) 23) 24) 25) 26) 27) 28) 29) 30) 31) 32) 33) 34) 35) 36) 37) 38) 39) 40) 41) 42) 43) 44) 45) 46) 47) 48) 49) 50)

0000000000:

000 000 000000 000 000 0000000000 00000 00 0000000000, 00 00000, 000000 000 00000 00000

00000000 00000000:



Boreway Machinery Co.,Ltd  
www.diamondtools.top  
www.boreway.net

000 000 000000 000 000 000000



Boreway Machinery Co.,Ltd  
www.diamondtools.top  
www.boreway.net

000 000 000000 000 000000 0000 000000

000000 000000 000000:





**○○○○○ ○○○○:**

1. 設備の整備と点検: 各装置の正常な動作を確認し、必要に応じてメンテナンスを実施する。
2. 試料の採取と前処理: 現場から試料を採取し、試験に適した状態に調整する。
3. OEM 対応: お客様の特定ニーズに合わせて装置の仕様やソフトウェアをカスタマイズする。
4. 測定データの解析とレポート作成: 得られたデータに基づいて科学的な解析を行い、わかりやすいレポートを作成する。
5. 技術サポートと研修: 装置の操作方法やトラブルシューティングに関するサポートを提供し、お客様の技術者を育成する。

**○○○○○:**

1. 測定結果がお客様の期待を満たさない場合、どのような理由があるのか、また、どのようにして問題を解決できるのかを説明できるか?

2. 如何選擇

選擇合適的機器時，應考慮機器的性能、質量、價格、售後服務等因素。建議選擇信譽好、質量可靠的廠家，並索取樣品進行測試。此外，還應考慮機器的操作簡便性、維護保養的便捷性、以及機器的耐用性等。

3. 如何選擇合適的機器？

選擇合適的機器時，應根據實際需求進行選擇。例如，對於需要大量生產的工廠，應選擇生產效率高的機器；對於需要精確加工的工廠，應選擇精度高的機器。

此外，還應考慮機器的操作簡便性、維護保養的便捷性、以及機器的耐用性等。建議選擇信譽好、質量可靠的廠家，並索取樣品進行測試。

總之，選擇合適的機器是確保生產效率和產品質量的關鍵。建議根據實際需求進行選擇，並索取樣品進行測試。

3. 如何選擇合適的機器？

選擇合適的機器時，應根據實際需求進行選擇。例如，對於需要大量生產的工廠，應選擇生產效率高的機器；對於需要精確加工的工廠，應選擇精度高的機器。

此外，還應考慮機器的操作簡便性、維護保養的便捷性、以及機器的耐用性等。建議選擇信譽好、質量可靠的廠家，並索取樣品進行測試。

總之，選擇合適的機器是確保生產效率和產品質量的關鍵。建議根據實際需求進行選擇，並索取樣品進行測試。

### 如何選擇合適的機器：

1. 選擇合適的機器
2. 選擇合適的廠家
3. 選擇合適的售後服務

### 如何選擇合適的廠家：

## Fujian Nanan *boreway* Machinery Co.,Ltd.

 No.605 Huahui 路, Shuitou 鎮 362342 Quanzhou, 福建省

電話

 電話號碼: (+86) 595-86990206 /  電話號碼: (+86) 595-86990220

 電話號碼 / **WhatsApp** / 電話號碼: (+ +) 13559599186

 電子郵件: [boreway05@boreway.net](mailto:boreway05@boreway.net)

 如何選擇