

பின்வரும் அட்டவணைகளைப் படித்து, கீழ்க்கண்ட கேள்விகளுக்கு விடையளித்துக் கொடுக்கவும்.

கேள்விகள்:

1. பின்வரும்படி, பின்னம் முடிபின்னம், பின்னம் முடி முடிபின்னம், பின்னம் முடிபின்னம் முடிபின்னம்
2. பின்னம்-பின்னம் முடிபின்னம் பின்னம்-பின்னம் முடிபின்னம், பின்னம் முடிபின்னம் முடிபின்னம் முடிபின்னம் முடிபின்னம்
3. பின்னம் முடிபின்னம் முடிபின்னம் முடிபின்னம் முடிபின்னம் முடிபின்னம், பின்னம் முடிபின்னம் முடிபின்னம்
4. பின்னம் முடிபின்னம் முடிபின்னம் முடிபின்னம் முடிபின்னம் முடிபின்னம் முடிபின்னம் முடிபின்னம் முடிபின்னம் முடிபின்னம்

1. Use good quality bonding agent
2. Use High grade diamond

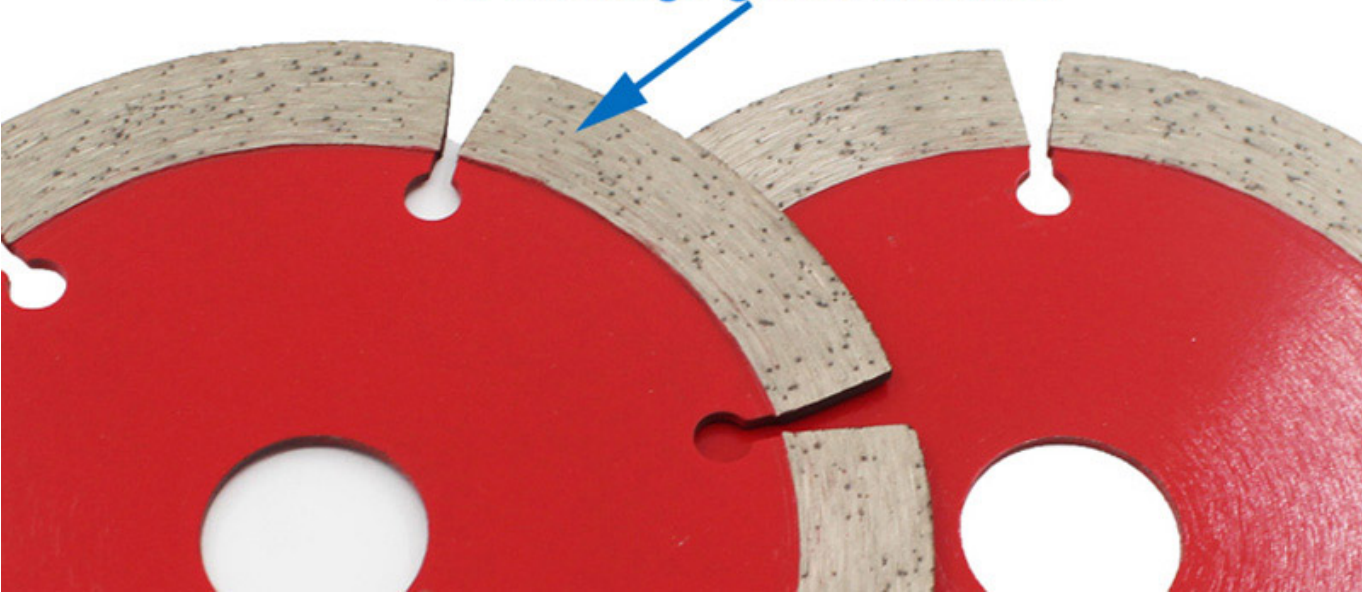

பின்வரும் கேள்விகளுக்கு விடையளித்துக் கொடுக்கவும்:

பின்வரும் அட்டவணைகளைப் படித்து, கீழ்க்கண்ட கேள்விகளுக்கு விடையளித்துக் கொடுக்கவும்.

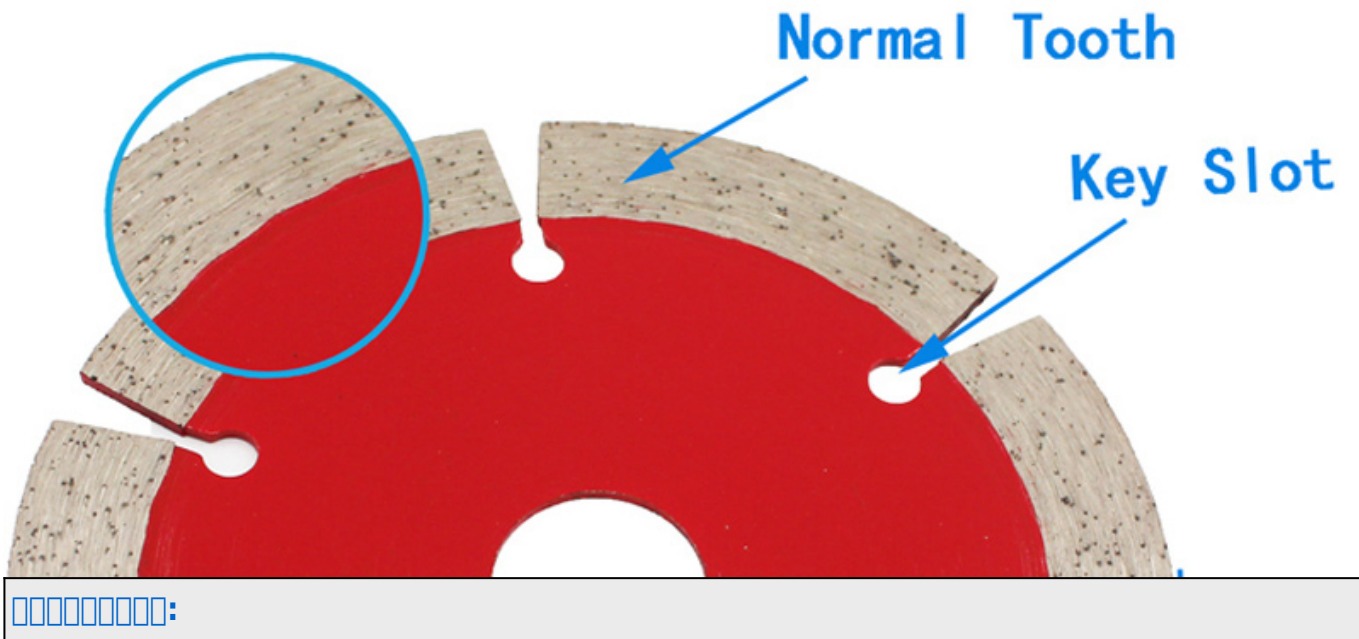
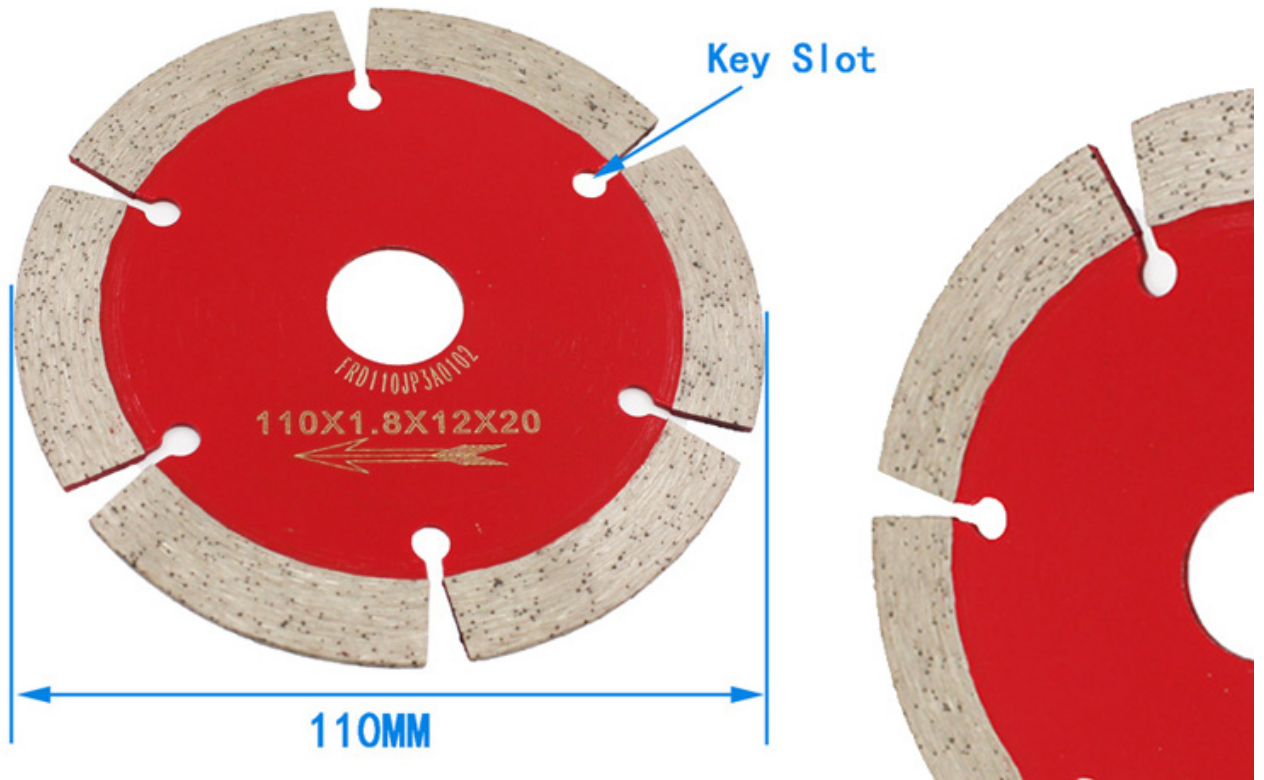

製品の仕様と材質を詳しく説明するテキスト行です。

品番	外径	内径	幅	歯数	材質	回転数	切断寸法
4.3	110	32.3	6.8/9	8/10/12		4 105	35
4.5	115	38.5	8	8/10/12			6/8
5	125	37.5	9	8/10/12			8/10/12
6	150	33.5	12	8/10/12			16/20
7	180	35	14	8/10/12			22.5
8	200	39.2	14	8/10/12			25.4
9	230	34.4	18	8/10/12			50

製品の詳細な仕様と使用上の注意事項に関する説明行です。

□□□□□ □□□□□ □□□□ □□□□□□ □□□□ □□□ □□□□□ □□□□□

1. □□□□□□□□□□ 65 □□□□□□□ □□□□□ □□□□ □□□□□□ □□ □□□ □□, □□□□□ □□□□□□ □□□□□□□□□□ □□□□□□□, □□□□ □□□□□□, □□□□□□ □□ □□□□□ □□□□□□ □□□□□□ □□ □□□□ □□□□□ □□;
2. □□□ □□□ □□□ □□□□□□□ □□□□ □□□□ □□ □□□□ □□ □□□□ □□ □□□ □□ □□ □□ □□ □□ □□ □□ □□□□□□-□□□□□ □□□□□ □□ □□□ □□□□□□ □□;
3. □□□□ □□□□ □□ □□□ □□□ □□ □□□□□□□□ □□ □□□□ □□□□□ □□□ □□□□□ □□ □□□□□ □□ □□□□ □□□□ □□□□ □□, □□□ □□ □□□ □□, □□ □□□□ □□□□ □□□□ □□, □□ □□□□□ □□□□ □□ □□□ □□;
4. □□□□□□□□□□ □□□□ □□□□□, □□□□□□□ □□□□□□□□□□□ □□□□□ □□□ □□ □□□□□□□□ □□ □□□ □□□□, □□ □□□□□□□ □□□□□□□□ □□ □□ □□□□ □□□□□ □□□
5. □□□□□□□ □□□□ □□□□□ □□ □□□□ □□□□ □□ □□□□ □□, □□□□□ □□□□ □□□□ □□□□ □□□□ □□, □□□□□□ □□ □□□□ □□□□ □□□□□, □□ □□□□□ □□□□□□ □□ □□□□ □□ □□□□□□□ □□□□ □□□□ □□□□□ □□□□□□ □□□□□ □□□□□ □□□□□□ □□□□ □□ □□ □□

□□□□□□□□ = □□□□□□□□ □□□□□□□□□□ = □□□□□□□□□□□□□□ □□□□□□ = □□□□□□ □□ □□□□□□□ = □□□□□□

Support Sample Processing Customization

Style and Specifications



Contact Salesman

Due to the large number of product specifications and styles, in order to avoid conflicts, please contact the salesman before placing the order.

1



Provide Samples

The manufacturer supports the sample processing and customization, and the buyer provides the sample first to communicate the production requirements.

2



□□□□ □□□□:





● Cold Press Mschine

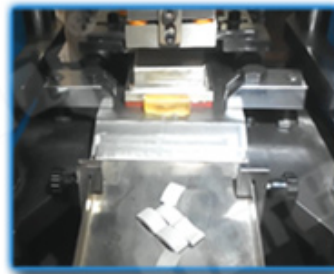

● Fill The Mold



● The Product Polishing



● Hot Press Machinery



● Remove The Mold



● The Product Polishing



● Hot Press Machinery

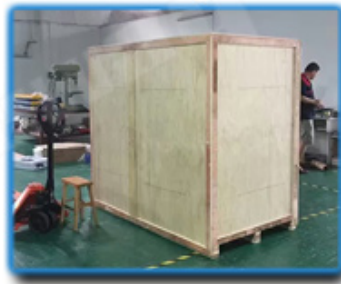
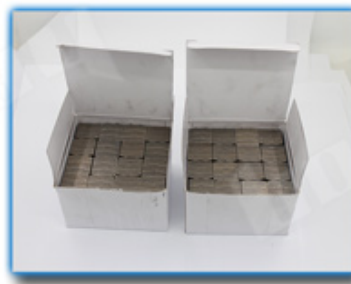

● The Product Polishing

● Packing

□□□□ □□□□ □□□□:





□□□□□□:

□□□□□□:

1. □□□□□ □□ □□□□□□ □□□□□□ □□□ □□□□□□ □□□□□□
2. □□□□□ □□□ / □□□□□ □□□ □□□ □□□ □□□, □□□□□ □□□□□□ / □□□□□□ □□□□□□□□ □□
3. □□ □□ □□ 45 kg, □□ □□□ □□ □□□□□□ □□□□□□□□□□ □□□□□□ (□□□□□□□□ □□□□ □□ □□□□ kg)
4. □□ □□□□□□ □□□□□□□□ □□□□□□ □□□□ □□□□, □□ □□ □□□□□□ □□ □□□□□□ □□□ □□□□□□ □□□□ □□□□ □□□□



000000 0000:

1. 00 0000 000000: 00 00000000 0000 00 00 000000 00 0000 00 0000 00 0000 0000
2. 0000 00 000000: 00 0000 000000 00 00000 0000 000000000 0000
3. OEM 0000000000: 00 00000 000000 00 0000000 00 00000000 000000000 00 00000 00000
4. 000000 0000000000: 00 00 00000 0000000000 0000000000 000000000 0000 000000 0000 0000000 0000000000 0000
5. 0000000 00000: 00 00000 0000000000 00 00000 00000 00 0000000000000000 00 00000000 00 0000 000000 00 0000 0000 000000 00000

00000000 0000000:

1. 0000 00 00000 00000000 00 0000000 00000 000000 0000, 00 00 00000 0000000000 00000 000000 0000?
 00 00 00000 00 00000 00 0000 0000000000 00 00000 0000, 00 0000 00000 0000000000 00 0000 00 00000000
 00000, 00000000 00 00 0000 00000 00000 0000000000 00 00000 00000 0000000000 00 00000 00000 0000000000
 00 000000 00000 00000 00 000000000000 000000 00 8 00 00000 00000000 00 0000 00 00000000 00000 0000000
 0000000000 00000
2. 00 0000000 00000 00 0000 0000000 00000000 00 00000 0000?
 00 00: 0000000 0000000 00000000 00000 00000 00000 000000000 00 0000000 00 00000 00, 00 000000 0000 00
 00000000 00000 00000000000 0000000000 00 00000 00000000 000000 00000 000000 0000000, 00 00000 0000000
 00000000 00 00000000 00 00000 000000000 0000000000 00 00000 000000000 0000000000 00 00000000 00 000000

本公司提供各種機械設備，歡迎各界人士垂詢。如有需要，請洽本公司業務部。

3. 如何選擇合適的機械設備？

選擇機械設備時，應考慮設備的質量、性能、價格及售後服務等因素。建議選擇信譽良好、技術先進的廠商。同時，應根據實際需求選擇合適的型號和規格。如有任何疑問，歡迎隨時與本公司聯繫。

歡迎各界人士垂詢： boreway@boreway.com

本公司提供各種機械設備，歡迎各界人士垂詢。如有需要，請洽本公司業務部。

歡迎各界人士垂詢： boreway@boreway.com

Fujian Nanan *boreway* Machinery Co.,Ltd.

 No.605 Huahui 路, Shuitou 鎮 362342 Quanzhou, 福建省, 中國

 電話：(+86) 595-86990206 /  WhatsApp：(+86) 595-86990220

 手機 / **WhatsApp** / 電話：(+ 86) 18650679939

 郵箱：**boreway@boreway.com**