



1. Epoxy, 2. PCD, 3. HTC

PCD HTC







Before Grinding and Polishing



After Grinding and Polishing

Table:

CONCRETE HARDNESS	Xtreme Hard	Very Hard	Hard	Medium Hard	Soft	Very Soft
PSI	6500–9000	5000–7000	4000–5000	3000–4000	1500–3500	1000–2000
MPA	C50–C65	C40–C55	C30–C50	C20–C40	C15–C25	C10–C20
CODE	XHF	VHF	HF	MHF	SF	VSF
COLOUR						

Table: Concrete hardness, PSI, MPA, CODE, COLOUR, Xtreme Hard, Very Hard, Hard, Medium Hard, Soft, Very Soft

Table:

Table: Concrete hardness, PSI, MPA, CODE, COLOUR, Xtreme Hard, Very Hard, Hard, Medium Hard, Soft, Very Soft toughest concrete

Table:

Table: Concrete hardness, PSI, MPA, CODE, COLOUR, Xtreme Hard, Very Hard, Hard, Medium Hard, Soft, Very Soft

Table:



2 □□□□□□□□ **3** □□□□□□□□□□
□□□□□



PCD



□□□□ □□□□ □□□:

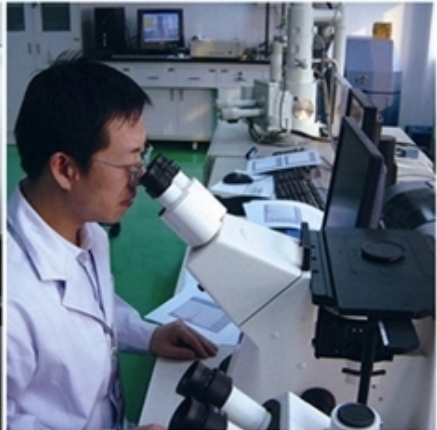

□□□□ □□□□ ■■

1. 我們 認為 最 重要 的 是： 我們 必須 確保 我們的 產品 能夠 滿足 客戶 的 需求
2. OEM 客戶 的 需求： 我們 必須 確保 我們的 產品 能夠 滿足 客戶 的 需求
3. 我們的 產品： 我們 必須 確保 我們的 產品 能夠 滿足 客戶 的 需求

□□ □□□ □□□ □□□□□ □□□□□

[illegible]

5. 0000 00 00000: 00 000 00000 00 0000 000 0000000 000

5:00

[illegible]

00000000000000000000 000000 00 00 0000000 00000 000000 0000000000 00000
 00000 00 000000 0000, 8 00 00000 00000000 00 0000, 000000 0000000000 00 0000000000 00 00000000 00000,
 00000 000000000 00 00000000 00 000000000 00000 0000000
 0000000000

□□ □□□□ □□□□ □□ □□□ □□□□□ □□□□□ □□ □□□□ □□□?

00 00: 000000 000000 000000 0000 0000 0000 000000 00 000000 00 0000 00, 0000 00000000 00 00
000 0000000 00000000 00000000

[illegible]

□□□□ □□□□□□□□□□ □□□□□□ □□□□ □□□□ □□□□□□□□□□ □□ □□ □□ □□□□ □□□□□ □□□□□□□□

3. □□□□ □□□□ □□□□□ □□□□□□ □□□□□□ □□□□ □?

0000, 00 0000 00000000 0000 0000 00000000 000, 0000 000 000000 000, 00 0000 0000 00 00 000
00 0000 000

[illegible][illegible][illegible]

1. 0000 00 0000 0000 0000000 000000
2. 0000 00 0000 0000 0000 0000000 000000
3. 0000 0000000000000 000000000000 00 0000000 000000000 0000 00 0000 0000

□□□□ □□□□□□ □□□□ :

Fujian Nan'an Boreway Machinery Co.,Ltd.

地址: No.605 Huahui 街, Shuitou 镇, Quanzhou, 福建省, 中国

□□□□□□□□□□ □□□□: 362,342

☎ ☎ ☎ ☎ : (+86) 595-86990206 / (+ 86) 13559599186

☎☎☎☎☎☎: (86) 595-86,990,220

□□□□: boreway05@boreway.net