

ပုံစံအမျိုးမျိုး ရရှိနိုင်သည့် ဝက်စတစ် ဝက်စတစ် 5 ဝက်စတစ် 125 ဝက်စတစ် Boreway ဝက်စတစ် ဝက်စတစ် ဝက်စတစ် ဝက်စတစ် ဝက်စတစ်

ဝက်စတစ်:

1. ဝက်စတစ် ဝက်စတစ် ဝက်စတစ် ဝက်စတစ် ဝက်စတစ် ဝက်စတစ် ဝက်စတစ်, ဝက်စတစ် ဝက်စတစ် ဝက်စတစ်
2. ဝက်စတစ်-ဝက်စတစ် ဝက်စတစ် ဝက်စတစ် ဝက်စတစ် ဝက်စတစ် ဝက်စတစ် ဝက်စတစ် ဝက်စတစ် ဝက်စတစ် ဝက်စတစ်
3. ဝက်စတစ် ဝက်စတစ်, ဝက်စတစ် ဝက်စတစ်, ဝက်စတစ် ဝက်စတစ် ဝက်စတစ် ဝက်စတစ် ဝက်စတစ်
4. ဝက်စတစ် ဝက်စတစ် ဝက်စတစ် ဝက်စတစ် ဝက်စတစ် ဝက်စတစ် ဝက်စတစ် ဝက်စတစ် ဝက်စတစ် ဝက်စတစ်

ဝက်စတစ်:

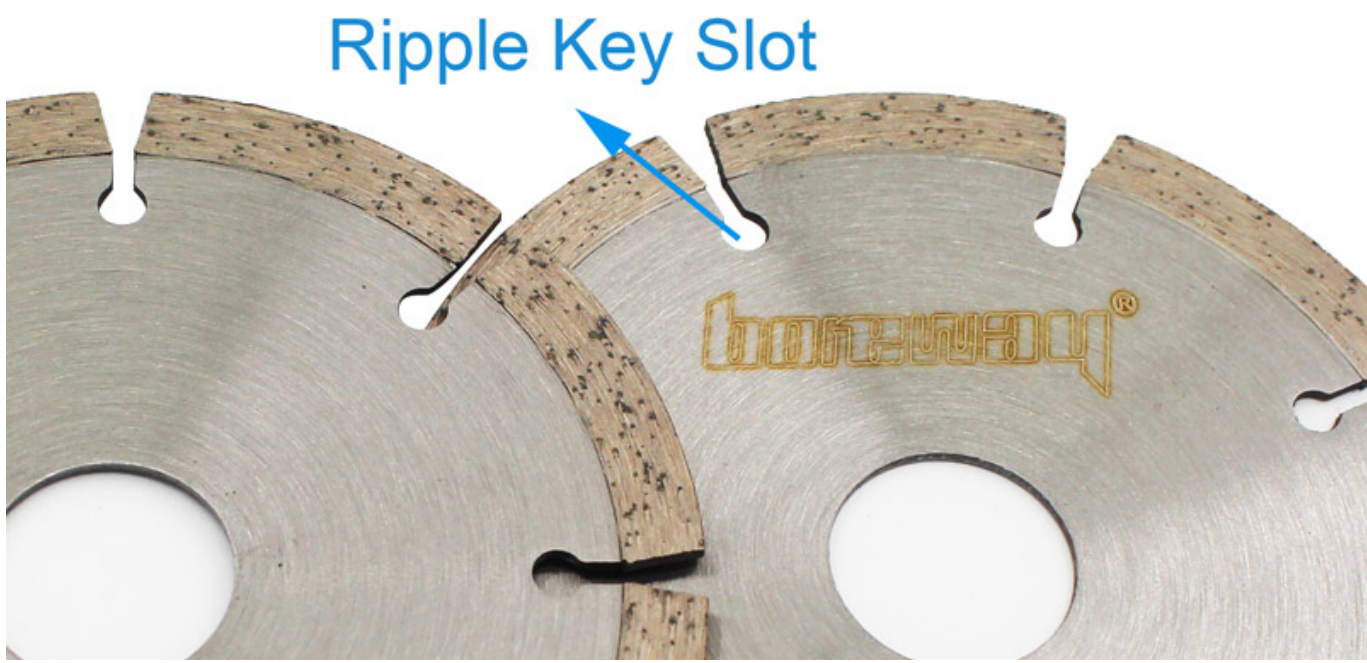

ဝက်စတစ် ဝက်စတစ် ဝက်စတစ် ဝက်စတစ် ဝက်စတစ် ဝက်စတစ် ဝက်စတစ် ဝက်စတစ် ဝက်စတစ် ဝက်စတစ်:

ဝက်စတစ်	ဝက်စတစ်	ဝက်စတစ်	ဝက်စတစ်	ဝက်စတစ်	ဝက်စတစ်	ဝက်စတစ်	ဝက်စတစ်	ဝက်စတစ်	ဝက်စတစ်
4.3	110	32.3	6/8/9	8/10/12	4	105	35	6/8	8/10/12
4.5	115	38.5	8	8/10/12					
5	125	37.5	9	8/10/12					
6	150	33.5	12	8/10/12					
7	180	35	14	8/10/12					
8	200	39.2	14	8/10/12					
9	230	34.4	18	8/10/12					

ဝက်စတစ် ဝက်စတစ် ဝက်စတစ် ဝက်စတစ် ဝက်စတစ် ဝက်စတစ် ဝက်စတစ် ဝက်စတစ် ဝက်စတစ် ဝက်စတစ်

ဝက်စတစ် = ဝက်စတစ် ဝက်စတစ် = ဝက်စတစ် ဝက်စတစ် = ဝက်စတစ် ဝက်စတစ် = ဝက်စတစ်

Support Sample Processing Customization

Style and Specifications



Contact Salesman

Due to the large number of product specifications and styles, in order to avoid conflicts, please contact the salesman before placing the order.

1

Provide Samples

The manufacturer supports the sample processing and customization, and the buyer provides the sample first to communicate the production requirements.



2



Mail Samples

According to the buyer's demand for proofing, the manufacturer needs the buyer to pay the proofing fee first, and the sample fee will be returned after the order is concluded.

3

Generate Order

The buyer receives the sample. If satisfied, place an order for batch production. After confirming the receipt, contact the salesman to return the proofing cost.



4

請參閱 說明 書 或 聯繫 我們：

1. 請參閱 說明 書 或 聯繫 我們， 我們 提供 的 樣品 僅 供 參考， 請 參閱 說明 書 或 聯繫 我們 獲取 詳細 的 樣品 說明 書， 我們 提供 的 樣品 僅 供 參考， 請 參閱 說明 書 或 聯繫 我們 獲取 詳細 的 樣品 說明 書， 我們 提供 的 樣品 僅 供 參考， 請 參閱 說明 書 或 聯繫 我們 獲取 詳細 的 樣品 說明 書。
2. 請參閱 說明 書 或 聯繫 我們 獲取 詳細 的 樣品 說明 書， 我們 提供 的 樣品 僅 供 參考， 請 參閱 說明 書 或 聯繫 我們 獲取 詳細 的 樣品 說明 書。
3. 請參閱 說明 書 或 聯繫 我們 獲取 詳細 的 樣品 說明 書， 我們 提供 的 樣品 僅 供 參考， 請 參閱 說明 書 或 聯繫 我們 獲取 詳細 的 樣品 說明 書， 我們 提供 的 樣品 僅 供 參考， 請 參閱 說明 書 或 聯繫 我們 獲取 詳細 的 樣品 說明 書。
4. 請參閱 說明 書 或 聯繫 我們 獲取 詳細 的 樣品 說明 書。

00000:

00000 00000 000 00000 00000

1. 000000000 65 00000000 000000 00000 00000000 00 0000 00, 000000 00000000000000 0000000, 00000 000000, 000000 00 000000 00000000 0000000 00 00000 00000 00;
2. 0000 0000 0000000000 000000 00000 000 000000 00 000000 00 0000 00 00 0000000-00000000 0000000 00 0000 000000000 00;
3. 00000 00000 00 0000 0000 00 0000000000 00 00000 0000000 0000 0000000 00 000000 0000000 00, 0000 00 0000 00, 00 000000 00000 00000 00, 00 0000000 00000 00 0000 00;
4. 00000000000000 00000 00000, 0000000000 00000000000000 000000 0000 00 0000000000 00 0000 0000, 00 0000000000 00000000000 00 00 00000 0000000 0000
5. 000000000 00000 0000000 00 000000 00000 00 00000000 00, 0000000 000000 000000 00000 0000 00, 00000000 00 00000 0000000 000000, 00 0000000 00000000 00 0000000 00 00000000000 00000 00000 00000000 00000000 0000000 0000000 00000 00 00 0000

Our factory use original high grade diamond



Other factory mix second diamond selected from waste segment



pk

Our blade cutting effect



Other supplier blade cutting effect

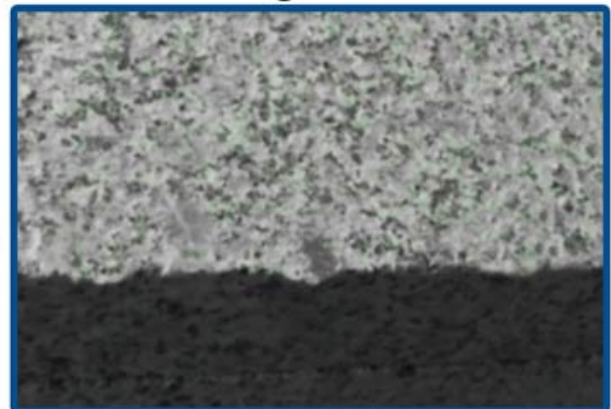

pk





● Cold Press Mschine

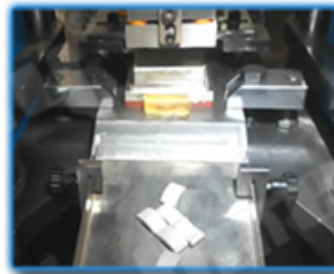

● Fill The Mold



● The Product Polishing



● Hot Press Machinery



● Remove The Mold



● Packing

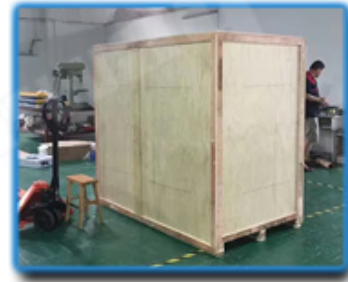
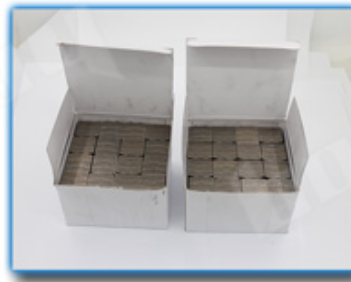

□□□□□□ □□□□□□:

boreway

Boreway Machinery Co.,Ltd
www.diamondtools.top
www.boreway.net

boreway

Boreway Machinery Co.,Ltd
www.diamondtools.top
www.boreway.net

000000 000000 0000:





□□□□□□:

□□□□□□:

1. □□□□□ □ □□□□□ □□□□□□ □□ □□□□□□ □□□□□□
2. □□□□ □□□ / □□□□ □□ □□□ □□□ □□□, □□□□ □□□□□ / □□□□□ □□□□□□ □□
3. □□ □□ □□ 45 kg, □□ □□□ □□ □□□□□ □□□□□□□□□□ □□□□□□□ (□□□□□□□ □□□□ □□ □□□□ kg)
4. □□ □□□□□□ □□□□ □□□□□□ □□□ □□□□ □□□□, □□ □□ □□□□□ □□ □□□□□□ □□□ □□□□□□ □□□□ □□□



000000 0000:

1. 00 0000 000000: 00 00000000 0000 00 00 000000 00 0000 00 0000 00
2. 0000 00 000000: 00 0000 000000 00 0000 0000 00000000 0000
3. OEM 0000000000: 00 0000 000000 00 000000 00 00000000 00000000 00 0000 0000
4. 000000 0000000000: 00 00 0000 0000000000 0000000000 00000000 0000 000000 0000 0000000000 0000
5. 000000 0000: 00 0000 0000000000 00 0000 0000 00 0000000000000000 00 00000000 00 0000 000000 00 0000 0000 000000 0000

00000000 00000000:

1. 0000 00 000000 00000000 00 00000000 000000 000000 0000, 00 00 0000 0000000000 0000 000000 0000?
 00 00 0000 00 0000 00 0000 00000000 00 0000 0000, 00 0000 0000000000 00 0000 00 00000000
 0000, 00000000 00 00 0000 000000 000000000000 00 0000 000000 0000000000 00 0000 000000 0000000000
 00 000000 000000 0000 00 000000000000 000000 00 8 00 0000 00000000 00 0000 00 00000000 000000 000000
 0000000000 000000
2. 00 000000 00000 00 0000 000000 00000000 00 000000 0000?
 00 00: 000000 00000000 00000000 000000 000000 000000 00000000 00 000000 00 000000 00, 00 000000 0000 00
 00000000 00000 000000000000 0000000000 00 000000 00000000 000000 000000 0000000000, 00 000000 00000000
 00000000 00 00000000 00 000000 0000000000 0000000000 00 000000 0000000000 0000000000 00 00000000 00 000000

本公司提供各種機械設備，歡迎各界人士垂詢。

3. 如何選擇合適的機械設備？

選擇機械設備時，應考慮設備的質量、性能、價格及售後服務等因素。本公司提供專業的技術支持及完善的售後服務，確保客戶滿意。

歡迎各界人士垂詢：[電話號碼]

本公司提供各種機械設備，歡迎各界人士垂詢。地址：福建省南安市水頭鎮華輝路605號。

歡迎各界人士垂詢：[電話號碼]

Fujian Nanan *boreway* Machinery Co.,Ltd.

 No.605 Huahui 路, Shuitou 鎮 362342 Quanzhou, 福建省南安市, 中國

 電話：(+86) 595-86990206 /  電話：(+86) 595-86990220

 手機 / **WhatsApp** / 電話：(+ 86) 18650679939

 郵箱：**boreway@boreway.com**

 歡迎各界人士垂詢