

1. Long service life
 2. Fast cutting speed
 3. High cutting efficiency
 4. Good wear resistance
 5. Good sharpness of blade
 6. High comprehensive cost performance

Normal Flat Shape



特点:

1. 使用寿命长，切削速度快，切削效率高，耐磨性好，刀片锋利，综合性价比高。
2. 刀片使用寿命长，切削速度快，切削效率高，耐磨性好，刀片锋利，综合性价比高。
3. 刀片使用寿命长，切削速度快，切削效率高，耐磨性好，刀片锋利，综合性价比高。

规格参数:

1. 刀片规格参数表如下：
 2. 刀片规格参数表如下：
 3. 刀片规格参数表如下：

刀片规格	刀片规格	刀片规格	刀片规格	刀片规格	刀片规格	刀片规格	刀片规格	刀片规格	刀片规格	刀片规格	刀片规格	刀片规格	刀片规格	刀片规格	刀片规格	刀片规格	刀片规格	刀片规格
18	450	2.8 (3.0)	32	40	4.0	10/12	50/60	2150										

1. 刀片规格参数表如下：
 2. 刀片规格参数表如下：
 3. 刀片规格参数表如下：

刀片规格 = 刀片规格 = 刀片规格 = 刀片规格 = 刀片规格

Diameter		Thickness	Teeth	Segment Size			Hole	Max. RPM	Cutting Stone
Inch	mm	mm	pcs/set	L	W	H	mm	RPM	#
10"	250	18(2.2)	18	40	3.2	8/10	50/60	3850	Marble
12"	300	1.8(2.2)	22	40	3.2	10/12	50/60	3150	Marble
14"	350	2.2(2.4)	25	40	3.2	10/12	50/60	2750	Marble
16"	400	2.6(2.8)	29	40	3.6	10/12	50/60	2400	Marble
18"	450	2.8(3.0)	32	40	4.0(4.2)	10/12	50/60	2150	Marble
20"	500	2.8(3.0)	36	40	4.0(4.2)	10/12	50/60	1900	Marble
24"	600	36(3.2)	42	40	4.6(4.8)	10/12	50/60	1600	Marble
32"	800	4.2(4.5)	57	40	5.5(6.0)	10/12	50/60	1200	Marble
36"	900	5.0(5.5)	64	40	7.5(8.0)	10/12	60/80	1050	Marble
36"	900	5.0(5.5)	64	24	7.5(8.0)	10/13	60/80	1050	Marble
40"	1000	5.0(5.5)	70	24	7.5(8.0)	10/13	80/100	950	Marble
48"	1200	5.5(6.0)	80	24	7.5(8.0)	10/13	80/100	950	Marble
56"	1400	6.0(6.5)	92	24	8.5(9.2)	10/13	80/100	700	Marble
64"	1600	6.5(7.2)	108	24	9.2(9.5)	10/13	80/100	600	Marble
72"	1800	7.2(8.0)	120	24	10.0	10/13	80/100	550	Marble
80"	2000	8.0(9.0)	128	24	11.0	10/13	100/120	500	Marble
86"	2200	8.0(9.0)	132	24	11.0	10/13	100/120	450	Marble
100"	2500	9.0(10.0)	140	24	12.5	13/15	100/120	400	Marble
120"	3000	9.0(10.0)	160	24	12.5	13/15	100/120	350	Marble
140"	3500	9.0(10.0)	180	24	13.0	13/15	100/120	300	Marble

注意: 此表所列之規格僅供參考，實際規格以本公司之規格為準，如有變更，恕不另行通知，請洽本公司業務部。

本公司之產品，均採用優質材料，品質優良，價格公道，歡迎各界人士垂詢。電話: 280-320 1234567890。

歡迎垂詢:

本公司之產品，均採用優質材料，品質優良，價格公道，歡迎各界人士垂詢。

Normal Flat Shape

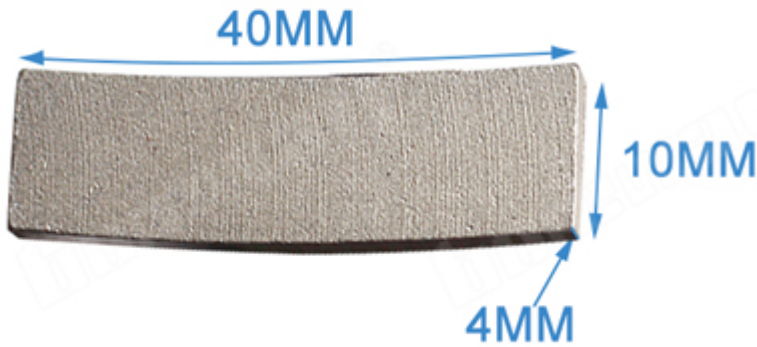

အချက်အလက် :

ဤပစ္စည်းသည် ဝန်ထုပ်ဝန်ပိုး အစားအကုတ် အလွယ်တကူ ပြုပြင်ထိန်းသိမ်းနိုင်ပြီး အသုံးပြုရန် အလွယ်တကူ ရှိပါသည်။

အရွယ်အစား

ဤပစ္စည်းကို အရွယ်အစား အမျိုးမျိုး ပြုလုပ်ထားပြီး အရွယ်အစား 105 နှင့် 120 မီတာ (ပေ/မီတာ) အရွယ်အစား ပြုလုပ်ထားပြီး အသုံးပြုရန် အလွယ်တကူ ရှိပါသည်။

ဤပစ္စည်းကို အသုံးပြုရန် အလွယ်တကူ ရှိပြီး အသုံးပြုရန် အလွယ်တကူ ရှိပါသည်။ - အသုံးပြုရန် အလွယ်တကူ ရှိပြီး အသုံးပြုရန် အလွယ်တကူ ရှိပါသည်။

အသုံးပြုရန်

ဤပစ္စည်းကို အသုံးပြုရန် အလွယ်တကူ ရှိပြီး အသုံးပြုရန် အလွယ်တကူ ရှိပါသည်။ - အသုံးပြုရန် အလွယ်တကူ ရှိပြီး အသုံးပြုရန် အလွယ်တကူ ရှိပါသည်။

ဤပစ္စည်းကို အသုံးပြုရန် အလွယ်တကူ ရှိပြီး အသုံးပြုရန် အလွယ်တကူ ရှိပါသည်။ - အသုံးပြုရန် အလွယ်တကူ ရှိပြီး အသုံးပြုရန် အလွယ်တကူ ရှိပါသည်။

Our factory use original high grade diamond



pk

Other factory mix second diamond selected from waste segment



Our blade cutting effect



pk

Other supplier blade cutting effect

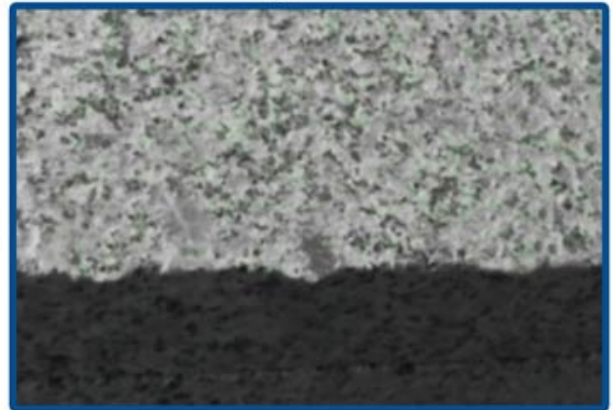

产品特点:

本产品采用优质金刚石，切割效率高，使用寿命长。适用于各种石材、混凝土、瓷砖等材料的切割。切割尺寸范围 900-3500mm。切割精度高，切口平整，无毛刺。切割过程中噪音低，粉尘少。切割后表面光滑，无需二次加工。切割速度快，节省人工成本。切割精度高，切口平整，无毛刺。切割过程中噪音低，粉尘少。切割后表面光滑，无需二次加工。切割速度快，节省人工成本。



ပုံစံများ ပုံစံများ:

ပုံစံများကို အောက်ဖော်ပြပါ အရွယ်အစားများတွင် ပေးနိုင်ပါသည်။ 900 မီမီ နှင့် 3500 မီမီ အရွယ်အစားများကို အောက်ဖော်ပြပါ ပုံစံများတွင် ပေးနိုင်ပါသည်။ အခြားအရွယ်အစားများကိုလည်း ပေးနိုင်ပါသည်။

ပုံစံများ ပုံစံများ:

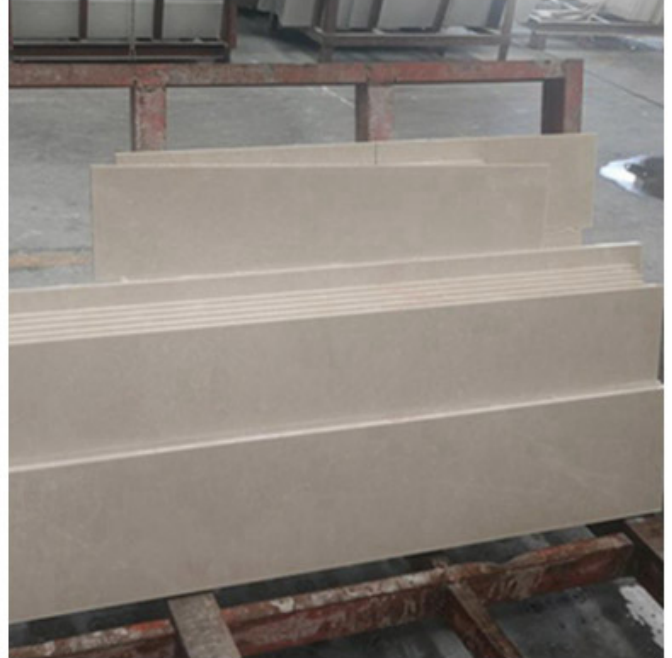

1. ပုံစံများကို အောက်ဖော်ပြပါ အရွယ်အစားများတွင် ပေးနိုင်ပါသည်။ အောက်ဖော်ပြပါ ပုံစံများတွင် ပေးနိုင်ပါသည်။ အခြားအရွယ်အစားများကိုလည်း ပေးနိုင်ပါသည်။
2. ပုံစံများကို အောက်ဖော်ပြပါ အရွယ်အစားများတွင် ပေးနိုင်ပါသည်။ အောက်ဖော်ပြပါ ပုံစံများတွင် ပေးနိုင်ပါသည်။ အခြားအရွယ်အစားများကိုလည်း ပေးနိုင်ပါသည်။

ပုံစံများ ပုံစံများ:

ပုံစံများကို အောက်ဖော်ပြပါ အရွယ်အစားများတွင် ပေးနိုင်ပါသည်။ အောက်ဖော်ပြပါ ပုံစံများတွင် ပေးနိုင်ပါသည်။ အခြားအရွယ်အစားများကိုလည်း ပေးနိုင်ပါသည်။

boneway®



Three Phase 380V 30kW High Frequency Induction Welding Machine



Three Phase 380V, 20kW, 50Hz, High Frequency Induction Welding Machine

boneway®



□□□□□□ □□□□□□:

boneway® \$ ISO 9001 CE



Boneway Machinery Co.,Ltd
www.diamondtools.top
www.boneway.net

1800 □□□□ □□□□□□ □□□□□□□□

boneway® \$ ISO 9001 CE



Boneway Machinery Co.,Ltd
www.diamondtools.top
www.boneway.net

□□□□ □□□□ □□□□□□ □□□□□□□□

□□□□□ □□□□ □□□:







第 9135152 号



商标注册证



核定使用商品(第7类)

陶瓷工业用机器设备(包括建筑用陶瓷机械); 雕刻机; 石材切割机; 磨石(机器部件); 高压清洗机; 电焊枪(机器); 电动清洁机械和设备; 压力机; 切割工具(包括机械刀片); 抛光机器和设备(电动的)(截止)

注册人 福建省南安博威机械有限公司

注册地址 福建省南安市水头镇鸿星街

注册有效期限 自公元 2012年02月28日 至 2022年02月27日

局长签发 许瑞表





CREDIT CHECKED

by ALIBABA FINANCIAL

This supplier has been Credit Checked by Alibaba Financial:

Lei Zhang from Fujian Nanan Boreway Machinery Co., Limited

The credit check validity period: 2015-10-19 to 2016-10-18

This company has passed a financial assessment (including a credit check) conducted by Alibaba Financial. The scope of Alibaba's financial assessment of suppliers includes, but is not limited to: People's Bank credit archives, business data, Alibaba network behavioral data, corporate and personal balance sheets, court enforcement records.

Please note: Alibaba Financial provides credit check to online merchants but shall not be a party or bear any responsibility in case of any dispute thereof.

About Alibaba Financial

Alibaba Financial aims to serve online businesses by providing comprehensive and professional financial services. By utilizing field investigation, third-party data and online behavior data, we are able to provide credit investigations and loans to enterprises on our platforms, such as alibaba.com, taobao.com and tmall.com. We also offer insurance and E-commerce platform financial services. Alibaba Financial devotes itself to enabling online businesses by making credit available to drive wealth creation. Alibaba Financial is the first choice for online financial services.



Packing & Delivery:

1. Tools packing in carton cases;
2. When tools are in large quantities, they are packing in wooden cases.

-DELIVERY-

Less than 45kg, generally delivery by express (Door to Door).



By Air / Sea for batch goods, Airport / Port receiving.

BY AIR



BY SEA



□□□□ □□□□:

1. □□ □□□ □□□□□: □□ □□□□□□ □□□□ □□ □□ □□□□ □□ □□□□ □□ □□
2. □□ □□□ □□ □□□□: □□ □□□ □□□□□ □□ □□□□ □□□□□□□□ □□□

- 3. OEM 代理服務：本公司提供 OEM 代理服務，歡迎各界人士垂詢。
- 4. 誠聘人才：本公司誠聘各類人才，待遇優厚，有意者請來函。
- 5. 其他服務：本公司提供各類機械設備，歡迎各界人士垂詢。

常見問題解答：

1. 貴公司生產的機器設備，質量如何，有無保證書？
 本公司生產的機器設備，均採用優質材料，工藝精湛，質量保證。所有產品均經過嚴格檢驗，確保性能穩定，耐用可靠。歡迎各界人士來廠參觀指導。

2. 貴公司生產的機器設備，價格如何，有無優惠？
 本公司生產的機器設備，價格公道，服務周到。歡迎各界人士垂詢。如有需要，歡迎來廠參觀指導。

3. 貴公司生產的機器設備，有無售後服務？
 本公司生產的機器設備，均提供完善的售後服務。如有任何問題，歡迎隨時來電諮詢。我們將竭誠為您服務。



公司簡介：

本公司生產的機器設備，均採用優質材料，工藝精湛，質量保證。所有產品均經過嚴格檢驗，確保性能穩定，耐用可靠。歡迎各界人士來廠參觀指導。

聯繫方式：

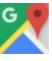
Fujian Nanan *boreway* Machinery Co.,Ltd.

 No.605 Huahui 路, Shuitou 鎮 362342 Quanzhou, 福建省, 中國

 電話：(+86) 595-86990206 /  通訊：(+86) 595-86990220

 手機 / **WhatsApp** / 傳真：(+ 86) 18650679939

 郵箱：**boreway@boreway.com**

 誠聘人才

