30s □□□□ Lavina □□□ □□□ □□□□□□ □□□□□□□ □□□□ □□□ □□□□□ □□□□□ □□□ □□□□□□□□□□□□□□□ □□ □□□

□□□□□□ □□□□□:

30s □□□□ Lavina □□□ □□□ □□□□□□□□□ □□□□□ □□ □□□ □□ □□□□□□□ □□ □□□ □□□□□□□ □□, □□□□□ □□□□□ □□ □□□□□□□□ □□ □□□ □□□□□ □□ □□□□□□ □□□□□ □□□ □□□ □□□□ □□ □□□□□□□ □□□□□ □□ □□□□□ □□□□□ □□□□□□□□, □□□□□□□ □□ □□□□□ □□□□□□□ □□ □□□□□ □□ □□□ □□□□ □□□□ □□□ □□□□□□□□ □□ □□□□□ □□ □□□□ □□ □□□ 45 □□□ □□ □□□□□□□□ □□□□□□□□□ □□□□□□ □□□□

30s □□□ □□□□□ □□□ □□□ □□ □□□□□□□ □□□□□ □□ □□□□□ □□□□□ □□□□□□□□, □□□□□□□ □□ □□□□□ □□ □□□ □□□ □□ □□□□□ □□ □□□ □□□□ □□□□ □□□ □□□□□□□□ □□□□ □□ 30 □□□□ □□□□□□□□ □□ □□□□□ □□ □□□□ □□ □□□ □□ □□□□□□□□ □□□□□□ □□□□□□□□□ □□□□□□ □□□□

30s □□□ □□□□□ □□□ □□□ □□□□ □□ □□□□□ □□ □□□ □□□□ □□ □□□ □□ □□□ □□□□□ □□ □□□□□ □□□□, □□□□□ □□ □□□□□□□ □□□□□ □□ □□□□□ □□□□□ □□□□□□□□ □□□□□□ □□□□ □□□□□

Lavina Bush Hammer Tool

Tips: 32S/45S/99S
Name: Lavina Tool Bush Hammer

1. Make safety anti-slip surfaces on natural stones.
2. Scarify any kind of surface and create antique surface.
3. For floor preparation before laying new coatings.
4. Expose the aggregate in concrete floors to prepare for concrete polishing.
5. Remove old glue and resin coatings, in particular thick resins.

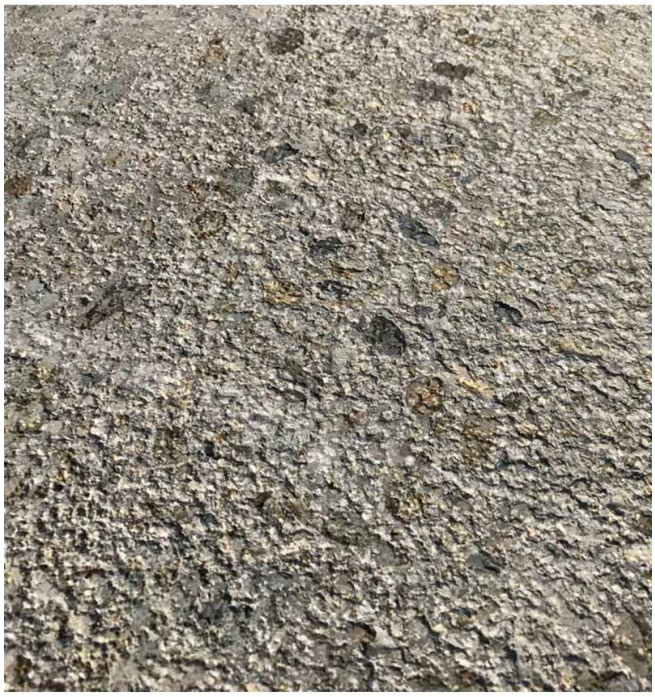

30s [illegible]

30s [illegible]

Boreway [illegible], [illegible] 30s [illegible]

[illegible]:

[illegible] **30** [illegible] **Lavina** [illegible]:

[illegible]	[illegible]
[illegible]	32S / 45S / 99s
[illegible]	[illegible]
[illegible]	[illegible]
[illegible]	[illegible], [illegible], [illegible]
[illegible]	[illegible]
[illegible]	[illegible], [illegible], [illegible], [illegible], [illegible]

[illegible]

[illegible]:

1. [illegible]
2. [illegible]
3. [illegible]
4. [illegible]
5. [illegible]: [illegible] 200mm [illegible] 100m² [illegible], 5 [illegible]
6.Fexible: [illegible]

[illegible]

1. [illegible]
2. [illegible]
3. [illegible]
4. [illegible]
5. [illegible]

[illegible] **control**

□□□□□:

□□□□□ □□□□□□ □□□□□□□□ □□ □□□□□□ □□ □□□ □□□□ □□□□□□□□, □□□□□□, □□□□□□□□□□, □□□□□, □□□□□□□□□, □□□□□□□□□□□□□ □□□□

□□□□ □□□□□□□□ □□□□□ □□□□□ □□□□: **□□□□□□□□ □□ □□□ Lavina □□□□□**

□□□□□□ □□ □□□□□□□:

□□□□□□:
1. □□□□□ □□ □□□□□□ □□□□□□ □□□ □□□□□□ □□□□□□
2. □□□□ □□□ / □□□□ □□ □□□ □□□ □□□, □□□□ □□□□□ / □□□□□ □□□□□□□ □□
3. □□ □□ □□ 45 kg, □□ □□□ □□ □□□□□ □□□□□□□□□ □□□□□□ (□□□□□□ □□□□ □□ □□□ kg
4.□□ □□□□□ □□□□ □□□□□□ □□□ □□□, □□ □□□□□ □□ □□□□□□ □□□ □□□□□□ □□ □□□ □□□

AIR EXPRESS SEA

□□□□□ □□□□:

1. □□ moq: □□ □□□□□ □□□ □□ □□□□ □□□□□□□ □□ □□□□ □□ □□□□□ □□ □□□□ □□ □□□□ □□□□
2. OEM □□□□□□□ □□□ □□□□ □□□: □□ □□□□ □□□□□ □□ □□□□□ □□ □□□□□□ □□□□□□□ □□ □□□□ □□□□
3. □□□□□ □□□□: □□ □□□□ □□□□□□□□ □□ □□□□ □□□□□□□□□□□□ □□ □□□□□ □□ □□□ □□□□□ □□ □□□ □□□ □□□□□ □□□□
4. □□□□□ □□□□□□□□: □□ □□□□ □□□□□□□□ □□□□□□□□ □□□□□□□ □□□ □□□□□ □□□ □□□□□ □□□□□□□□□□
5. □□□□ □□ □□□□□: □□ □□□□□□□□ □□ □□□□ □□□ □□□

□□□□□□□ □□□□□□:

1.How □□ □□□□□□□□ □□□ □□ □□□□ □□**,** □□□ □□ □□□□ □□□□□□□□ □□□□□ □□□□ □□ □□□ □□□□ □□□□□ □□□**?**
□□□□□ □□ □□□□□□ □□ □□□□ □□□□ □□□□ □□ □□□ □□□□□□□ □□□□, □□□ □□□□ □□□□□□□□ □□□ □□ □□□□□□ □□□□□□□ □□□, □□□□ □□□□□□□□ □□ □□□□ □□□□ □□□□□□□□□□□□ □□□□□□ □□ □□□ □□ □□□□□□ □□□ □□□□ □□□□ □□□ □□□□ □□□□□□□□ □□ □□□□□ □□□□ □□□□ □□ 8 □□ □□□□ □□□□□□ □□ □□□ □□□□ □□ □□□□□ □□ □□□□□□□ □□□ □□□□□□ □□□□□□□□ □□□□ □□□□ □□, □□□□□ □□□□□□□□ □□ □□□□□□□□ □□ □□□□□□ □□□□, □□□□□□□ □□ □□□ □□ □□□□ □□□□□□□ □□□□ □□□□□□ □□□□□
2. □□ □□□□□ □□□□□□ □□ □□□□□ □□ □□□□ □□□**?**
□□ □□□□□ □□□□□□ □□ □□□□□ □□□□ □□□□ □□□, □□□□□ □□ □□□□□□ □□ □□□□□ □□ □□□□□□, □□□□ □□□□ □□ □□ □□□ □□□□□□ □□□□ □□□□□ □□□□□□□ □□□□ □□□, □□ □□ □□□ □□ □□□□□□□ □□□□ □□□ □□□ □□ □□□□ □□□□□□ □□ □□□□□□ □□□□□□□ □□□□□ □□ □□□□ □□□□□□□ □□□□□□□□ □□ □□ □□□□□ □□□ □□□□ □□ □□□ □□□□□ □□□ □□□□□ □□□□□ □□ □□ □□□□□□□ □□□□ □□ □□□ □□□□ □□□□ □□□□ □□□□□□□□□□□ □□□□ □□□□ □□□□□□□□□□ □□, □□ □□□□ □□□□□□ □□□□ □□□□
3. □□□□ □□□□□ □□□□□□□ □□□□□ □□□□□**?**
□□□□□□□ □□□ □□, □□ □□□ □□□□□□□ □□□□ □□□□ □□□□□□ □□□-□□□ □□□, □□□□□ □□□ □□□□□ □□□□ □□ □□□ □□ □□□□ □□□□ □□ □□□□□□ □□ □□ □□□□□□□ □□ □□□□ □□□□ □□□ □□ □□□ □□□□□□ □□ □□ □□□□□ □□□ □□ □□ □□□□ □□□ □□□□□□□ □□□□, □□ □□□□ □□□□ □□□□□□□ □□ □□□□□ □□□□□, □□ □□□ □□ □□□□□□□ □□□□□□□ □□ □□ □□□ □□ □□□□□□□□ □□ □□□□ □□□□□□□ □□□□ □□□ □□ □□□□ □□□□□□ □□□□□□□ □□□□ □□□□

□□□□□ □□□□□:

1. □□□□□ □□□□ □□ □□□□ □□□□□□□ □□□□□□ □□□□ □□□□
2. □□□□ □□ □□□, □□□□ □□ □□□□ □□□□□□ □□□□□
3. □□□□ □□□□□□□□□□□ □□□□□□□□□□ □□ □□□□□□ □□□□□□□□ □□□□ □□ □□□□ □□□

□□□□□□ □□□□:

Fujian Nanan boreway Machinery Co.,Ltd.

No.605 Huahui □□□□□□, Shuitou □□□□ 362342 Quanzhou, □□□□□□□□□□, □□□

□□□□□□**:** (+86) 595-86990206 / □□□□□**:**(+86) 595-86990220

□□□□□□ / **WhatsApp** / □□□□□**:**(+ 86) 18650679939

□□□□**: boreway@boreway.com**

□□□□□ □□□□