

Giratorio Fickert Placa de martillo de Bush para fabricante de losa de piedra

Rasgo:

1. La longitud del martillo de arbustos Fickert es L140 mm y L170 mm.
2. Martillo de arbustos con base Fickert para máquinas de molienda automáticas.
3. El proveedor de rodillos de martillo de arbusto El diámetro de China es 3.6/4.5/4.7/6/8 mm.
4. Área de molienda grande, alta eficiencia, buen rendimiento y buen efecto.
5. **Martillo de arbustos de fickert roty** Para la superficie de litchi rugosa, se puede crear superficie antideslizante y superficie decorativa en la gran losa de piedra.

Descripción:

Fickert Bush Hammer tiene dos tamaños: 140 mm y 170 mm.

Cada **martillo de arbustos de fickert roty** Tiene 99 segmentos de aleación de carburo de alta calidad, que se puede instalar en las bases de Fickert y Frankfurt, y se puede usar en una máquina de molienda automática.

boneway® Diamond fickert polishing heads



El rodillo de martillo de Bush está diseñado principalmente para la textura y el rugos de las superficies de travertino lisos y es especialmente importante para realizar operaciones para crear superficies antideslizantes en pisos y escalones de piedra, etc.

Es desplazable y altamente eficiente, por ejemplo, un rodillo de 200 mm de diámetro puede fabricar más de 150 metros cuadrados de superficie de piedra por día.

El martillo de Bush se utiliza tecnología de soldadura sofisticada y seleccionando aleación de aluminio de alta calidad a la fundición, la arena de Bush Hammered se puede cambiar a través del ajuste de la elasticidad de la primavera en el martillo de arbustos, la prensa de máquina de molienda manual.

Ambos ampliar el intervalo de primavera para reducir la elasticidad del resorte y reducir la prensa de la máquina pueden mejorar la vibración del martillo para hacer que la cara martillada arbusto sea agitada.

Especificaciones:

Los siguientes son las especificaciones normales de nuestro **martillo de arbustos de fickert roty:**

Tamaño del producto	Segmento No.	Segmento Diámetro	Máquina	Solicitud
L140 mm, L170 mm	99Consejo	3.6/4.5/4.6/4.7/6/8 mm	Máquinas de molienda automática	Granito, mármol y otros Losas de las piedras

Las especificaciones anteriores son para referencia, los clientes pueden ordenar otras especificaciones.

Especificación más normal de Wholesales Bush Hammer Rollers:

Modelo	Diámetro	Ancho de la rueda	Cantidad de segmento	Diámetro de segmento	Observación
BW-BHR4530	45	22	30	3.6 4.5 4.6 4.7 6.0 8.0	Con soporte Sin soporte
BW-BHR5330	53	30	30		
BW-BHR5530	55	22	30		
BW-BHR5545	55	22	45		
BW-BHR5545	55	30	45		
BW-BHR5545	55	39	45		
BW-BHR5545	55	53	45		
BW-BHR5545	55	55	45		
BW-BHR5560	55	43	60		
BW-BHR8060	80	55	60		
BW-BHR5972	59	53	72		
BW-BHR6077	60	53	99		
BW-BHR3307	33	6	7		Tipo de estrella
BW-BHR3310	33	6	10		
BW-BHR4910	49	6	10		
BW-BHR4915	49	6	15		
BW-BHR4920	49	6	20		

Detalles de producto:

Placa de martillo de arbustos de fickert roty para fabricante de losas de piedra

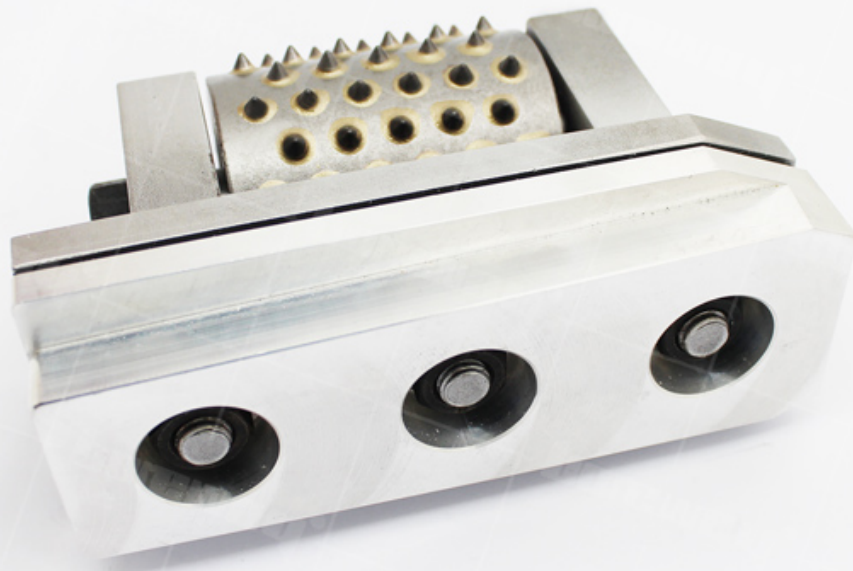

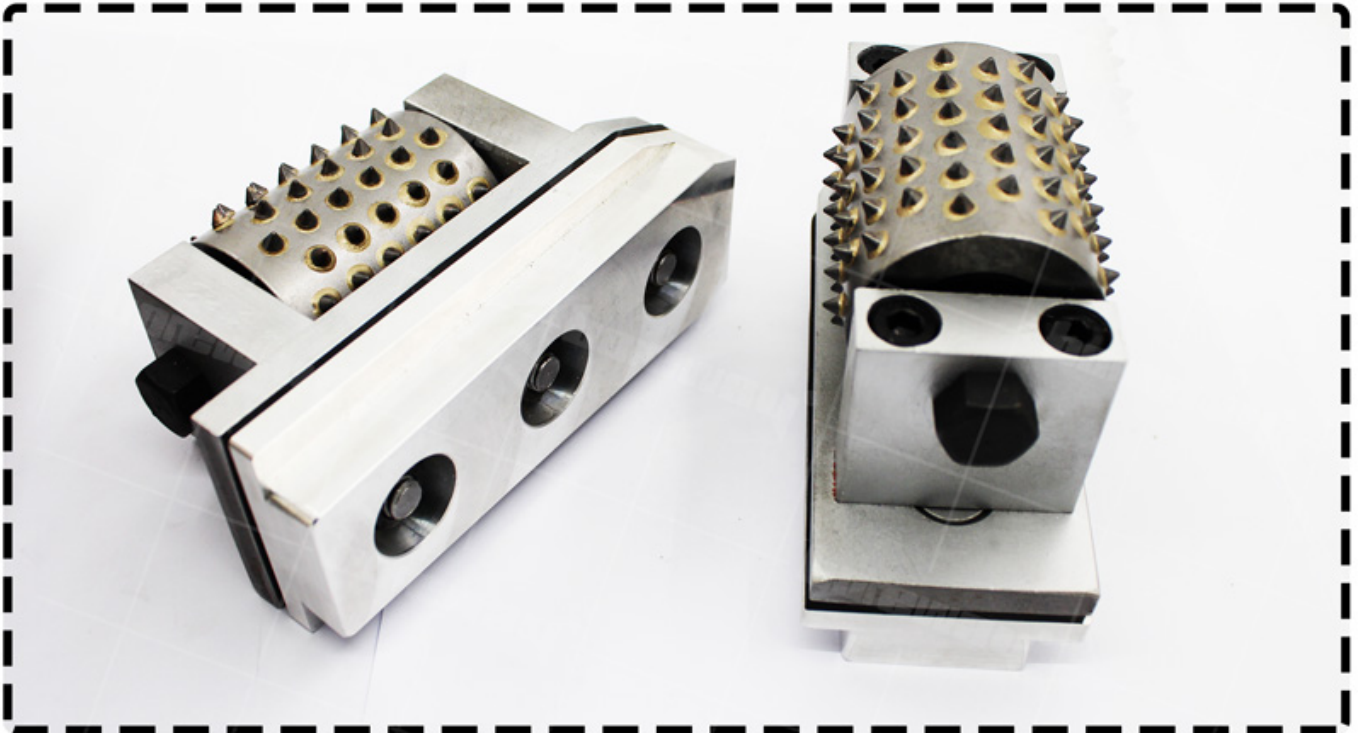

Solicitud:

Martillo de arbustos para moler y calibrar las losas de piedra, el martillo de arbustos de fickert de diamante para granito de piedra, mármol, etc.

Rodillo de martillo de arbustos de fickert roty Para el tipo de cambio rápido, el cambio rápido se ajusta a las máquinas de molienda automática.

Notado amablemente, cuando el pedido de lugar, informe lo siguiente:

1. Efecto de piedra □Surface/litchi superficie de arena□

2. Use objeto (mármol, granito u otra piedra, concreto y otra piedra)
3. Segmento No. (30s, 45s, 60, 72, 99s, estrella, dental denso de acero, soldadura de vacío)
4. Diámetro de la placa de martillo de arbustos (125 mm, 150 mm, 200 mm, 250 mm, 300 mm, 350 mm, etc.)
5. Estilo de base (U Forma, Frankfurt, Fickert, Lavina, Husqvarna, HTC, Klindex, Werkmaster, Diamatic, etc.)
6. máquinas (molinillos de mano, máquina automática de martillo de arbustos, máquina de molienda automática, molinillo de ángulo y molinillos de piso)

Contáctenos:

Fujian Nanan **boreway**® Machinery Co.,Ltd.



No.605 Huahui Center, Shuitou Town 362342 Quanzhou, Fujian, China



Tel: (+86) 595-86990206 /



Fax:(+86) 595-86990220



Mobile / WhatsApp / WeChat:(+ 86) 18650679939



Correo electrónico: boreway@boreway.com



Lyon Chang