Introducción:

4 pulgadas de 3 pasos de uso húmedo de diamantes de cuatro puntas Star Polishing Pad Para la piedra que se unen al soporte con las conexiones del velcro se utilizan para pulir

superficie De mármol, de granito u otra stone.It se utiliza por la amoladora portable u otras máquinas funcionadas manualmente. Uso de rough

Arena a la arena fina. Finalmente, a través de pulido buff obtener un buen resultado de pulido.

4 pulgadas de 3 pasos de uso húmedo de diamantes de cuatro puntas Star Polishing Pad Utiliza la caja nano importada no quema los materiales de alta temperatura de la placa, uso para el mármol,
Piedra cerámica, Cerámica, vidrio, chaflán pulido, no puede agregar agua.
El operador sólo necesita tres pasos para llegar a la hoja de tierra común Cinco pasos, efecto de siete pasos, fácil de operar, mejorar la eficiencia, rentable!

caracteristicas:

El cojín de pulido seco del paso de 1.Three para la piedra tiene vida útil larga y funcionamiento estable.

2. Pulido liso y superficie de pulido brillante.

Presupuesto:

Las siguientes son las especificaciones normales de nuestro **4 pulgadas de 3 pasos de uso húmedo de diamantes de cuatro puntas Star Polishing Pad** :

Diámetro	Espesor		Clase de Calidad	Grit No.	Poseedor
	Uso de la mano	Uso del piso	Húmedo o seco		
80mm (3 ") 100 mm (4 ")	2.2-3.0mm	3-10mm	Prima Estándar Económico	1,2,3	Velcro o caucho

La especificación anterior sólo una referencia para usted. Otras especificaciones pueden ser ordenadas por el cliente.

Imagen:

4 pulgadas de 3 pasos de uso húmedo de diamantes de cuatro puntas Star Polishing Pad

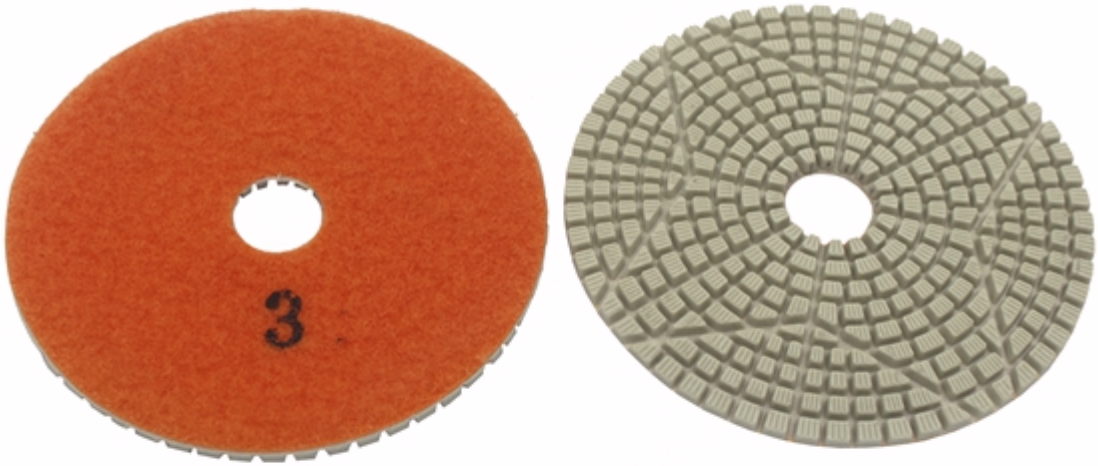

Boreway Machinery Co., Ltd.
www.diamondtools.top
www.boreway.com

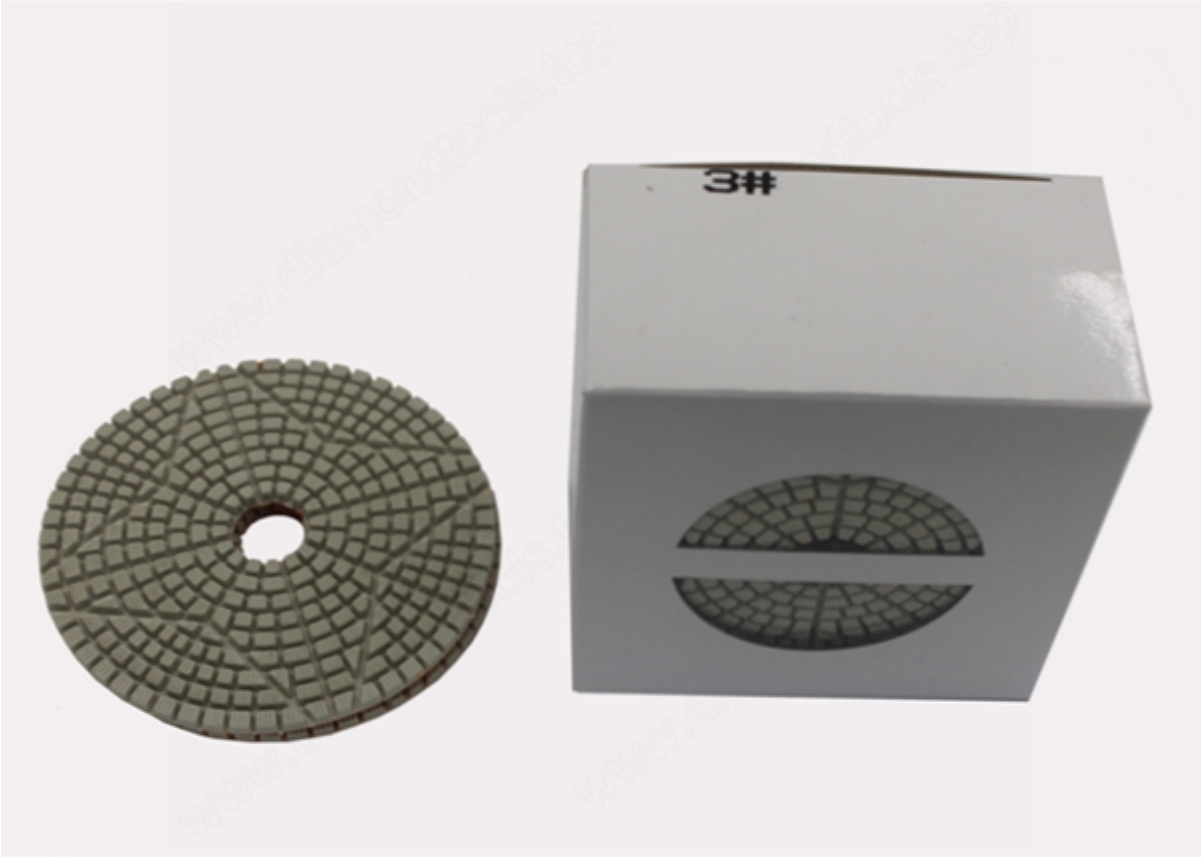

Boreway Machinery Co., Ltd.
www.diamondtools.top
www.boreway.com

Producto similar:

4 "de granito de tres pasos de diamante flexible almohadilla de pulido seco

Boreway Machinery Co., Ltd.
www.diamondtools.top
www.boreway.com

Contáctenos:
Fujian Nanan Boreway Machinery Co., Ltd.
AÑADIR: Ciudad de Shuitou, Quanzhou, Fujian, China
Código Postal: 362342
TEL: (+ 86) 595-86990206
FAX: (+ 86) 595-86990220
Skype: boreway02
Whatsapp: (+ 86) 18359335376
Facebook: Sherry Huang
Wechat: Sherry_154
Correo electrónico: boreway02@boreway.net