

## Introducción:

1. La placa de martillo de Bush se usa para moler la superficie de granito, mármol, concreto y otros materiales, moler en una superficie rugosa, juega el papel de antideslizante y también puede desempeñar el papel de decoración;
2. El golpe repetido de estas puntas de carburo en piedra o superficie de hormigón crea una textura áspera y marcada con el bosque que parece roca degradada naturalmente;
3. Estos segmentos del rodillo de martillo de arbusto son los carburos, cada placa tiene 3 rodillos, cada rodillo tiene 30 segmentos, las conexiones del palte son M14, esta placa de martillo de arbustos se puede usar en la máquina de molinería sostenida a mano;
4. Se sugiere que la velocidad de rotación es inferior a 700 rpm, la herramienta de martillo de Bush es 5-6 veces más rápido que los tiempos manuales, el costo se ahorra en gran medida;
5. La arena de la cara de martillo de arbusto se puede ajustar y el tamaño del adaptador decide para su máquina, otras especificaciones se pueden personalizar de acuerdo con los requisitos.

## Características:

Herramientas de martillo de Bush generalmente utilizadas en los siguientes aspectos:

1. Para la preparación del piso antes de colocar nuevos recubrimientos;
2. Para eliminar los viejos recubrimientos de pegamento y resina, en particular resinas gruesas;
3. Para moler pisos, haga que el suelo sea rudo y haga un tratamiento antiskid;
4. Para los pisos de molienda, se puede preparar para los materiales de colocación de tierra posteriores;
5. Para el procesamiento de la superficie de la piedra, textura marcada con marcas que se parece a roca degradada naturalmente.

## Especificación:

Nombre del producto	Diámetro externo		Cantidad de rodillo	Cantidad de segmento	Conexión
	Pulgada	mm			
Herramientas de martillo	5	125	3	30	M14 M16 5/8"-11 42 mm 50 mm
	6	150	4	45	
			3	30	
	8	200	6	45	
			4	30	
	10	250	8	45	
			5	30	
	12	300	10	45	
			6	30	

Otra conexión y especificación se puede personalizar según la necesidad.

Imágenes:

**boreway**®

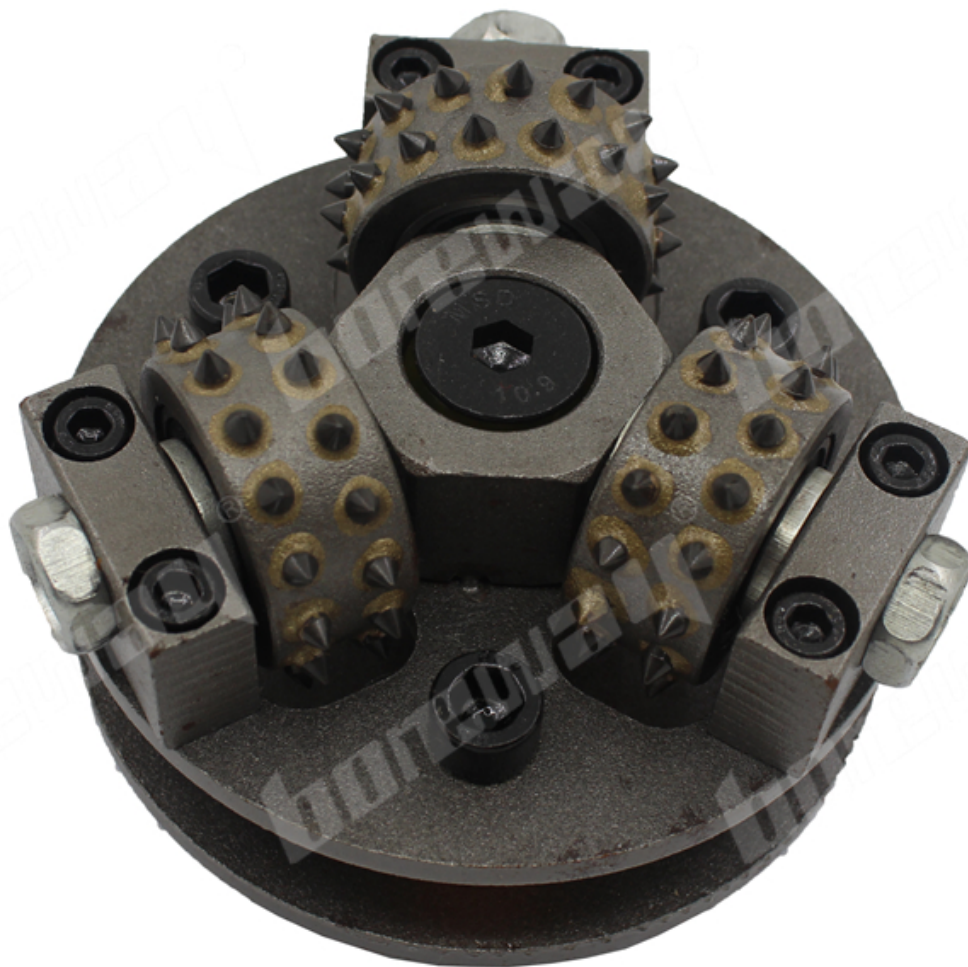

# **boreway**®

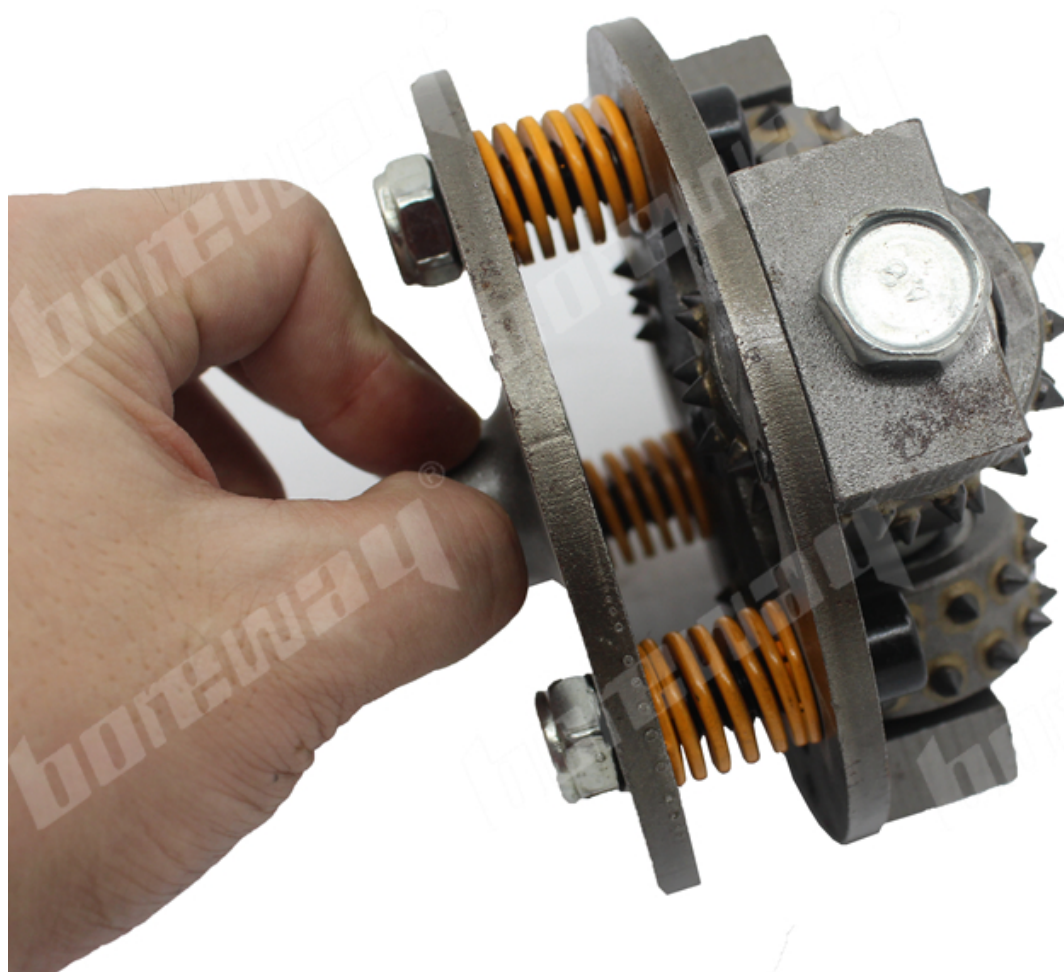

Si desea saber más imágenes, contáctenos.

## **Productos relacionados:**

D270X6TX45S Diamond Bush Finish



## **Contáctenos:**

Fujian Nanan **boreway**® Machinery Co.,Ltd.



No.605 Huahui Center, Shuitou Town 362342 Quanzhou, Fujian, China

 **Tel:** (+86) 595-86990206 /  **Fax:** (+86) 595-86990220

 **Mobile / WhatsApp / WeChat:** (+ 86) 18650679939

 **Correo electrónico:** [boreway@boreway.com](mailto:boreway@boreway.com)

 **Lyon Chang**