

Introducción:

1. El rodillo de martillo de Bush se utiliza para moler la superficie de granito, mármol, hormigón y otros materiales, se muele en una superficie rugosa, desempeña el papel de antideslizante y también puede desempeñar el papel de decoración;
2. El golpe repetido de estas puntas de carburo en la superficie de piedra o concreto crea una textura áspera, con marcas de viruela que se ve como una roca erosionada naturalmente;
3. Estos segmentos del rodillo de martillo de arbusto son carburos, cada rodillo tiene 20 segmentos, este rodillo de martillo de arbusto se puede utilizar en la rectificadora de piso;
4. Se sugiere que la velocidad de rotación sea inferior a 700 RPM, la herramienta de ariete es 5-6 veces más rápida que las veces manuales, el costo se ahorra en gran medida;
5. La arena del martillo se puede ajustar y el tamaño del adaptador se puede adaptar a su máquina, otras especificaciones se pueden personalizar de acuerdo con los requisitos.

características:

Las herramientas de martillo de Bush usualmente se usan en los siguientes aspectos:

1. Para la preparación del piso antes de colocar nuevos revestimientos;
2. Eliminar los viejos revestimientos de cola y resina, en particular resinas espesas;
3. Para moler pisos, haga que el suelo sea áspero y realice un tratamiento antideslizante;
4. Para moler pisos, se puede preparar para los materiales de colocación de tierra posteriores;
5. Para procesar la superficie de la piedra, textura picada de viruela que se ve como roca erosionada de forma natural.

Especificación:

Nombre del producto	Diámetro externo		Cantidad de rodillos	Cantidad de segmento	Conexión
	Pulgada	mm			
Herramientas de martillo de Bush	5	125	3	30	M14 M16 5/8"-11 42 mm 50 mm
	6	150	4	45	
			3	30	
	8	200	6	45	
			4	30	
	10	250	8	45	
			5	30	
	12	300	10	45	
		6	30		

Otras conexiones y especificaciones se pueden personalizar de acuerdo a las necesidades.

Imágenes:

boreway®



boreway®

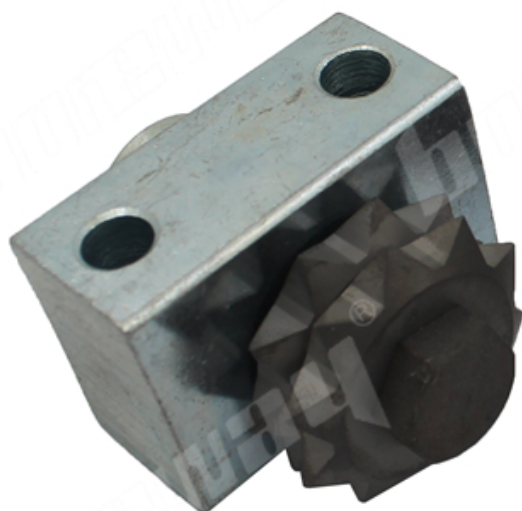

Si quieres saber más imágenes, contáctanos.

Productos relacionados:

boreway®



Contáctenos:

Fujian Nanan Boreway Machinery Co.,Ltd.

Dirección: Huahui Center 605, Shuitou Town, Quanzhou, Fujian, China

Código postal: 362342

TEL: (+86) 595-86990206 / (+ 86) 18250633812

FAX: (+86) 595-86990220

WhatsApp: + 86-18359335376

Email: boreway04@boreway.net