45 Zähne Litchi Oberfläche Effiziente und langlebige Bush Hammer Tools Schleifwalzen für Lieferanten

Beschreibungen:

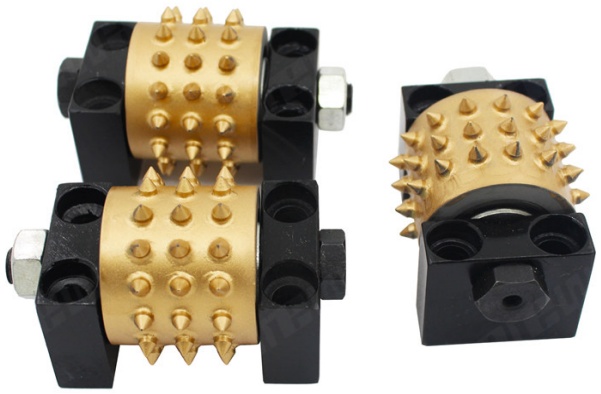

Litchi Surface Efficient Bush Hammer Tools

Litchi Surface Efficient Bush Hammer Tools kann strukturierte Busch gehämmerte Oberfläche auf Granit, Marmor, Kalkstein und Betonoberfläche bringen.

Litchi Surface Efficient Bush Hammer Tools Kann mit Radialarmmaschinen, leistungsstarken Handschleifern oder Bodenschleifern verwendet werden.

Spezifikationen:

Die normale Größe von **Litchi Surface Efficient Bush Hammer Tools::**

Körner Nr.	Material	Mit ohne	Anwendung
45S.	Legierung und Stahl	Mit Unterstützung	Für Granit und MarbleConcrete

Speziell entwickelte Werkzeuge sind für jede Standardanwendung verfügbar. Wir können Werkzeuge genau an Ihre Bedürfnisse anpassen.

Spezifikation der Schleifscheibe:

<table>
<tr><th rowspan="2">Produkt Name</th><th colspan="2">aus Durchmesser</th><th rowspan="2">Walze Menge</th><th rowspan="2">Segment Menge</th><th rowspan="2">Verbindung</th></tr>
<tr><th>Zoll</th><th>mm</th></tr>
<tr><td rowspan="10">Busch Hammer Teller</td><td>5</td><td>125</td><td>3</td><td>30</td><td rowspan="10">M14
M16
5/8 ’’ - 11
42mm
47mm
50mm</td></tr>
<tr><td rowspan="2">6</td><td rowspan="2">150</td><td>4</td><td>45</td></tr>
<tr><td>3</td><td>30</td></tr>
<tr><td rowspan="2">8</td><td rowspan="2">200</td><td>6</td><td>45</td></tr>
<tr><td>4</td><td>30</td></tr>
<tr><td rowspan="2">10</td><td rowspan="2">250</td><td>8</td><td>45</td></tr>
<tr><td>5</td><td>30</td></tr>
<tr><td rowspan="2">12</td><td rowspan="2">300</td><td>10</td><td>45</td></tr>
<tr><td>6</td><td>30</td></tr>
</table>

Eigenschaften:

Litchi Surface Efficient Bush Hammer Tools

* Bodenschleifkopfadapter.

* Langlebige Metall- und Diamantverbindung.

* Lange Lebensdauer und stabile Leistung.

* Eine gute Balance gewährleistet eine hervorragende Schleifwirkung.

* Zum Verbinden mit dem Diamanten- oder Buchsenhammer.

* Wirksam zum Schleifen von Natursteinen und Beton, um einen Buschhammereffekt zu erzielen.

Produktdetails:

Litchi Surface Efficient Bush Hammer Tools werden in manuellen Schleifmaschinen oder gehämmerten Automobil- / Halbauto-Buschmaschinen verwendet, um die gehämmerte Oberfläche der Litzhi-Buchse zu Betongranit, Marmor und anderen Steinoberflächen zu verarbeiten.

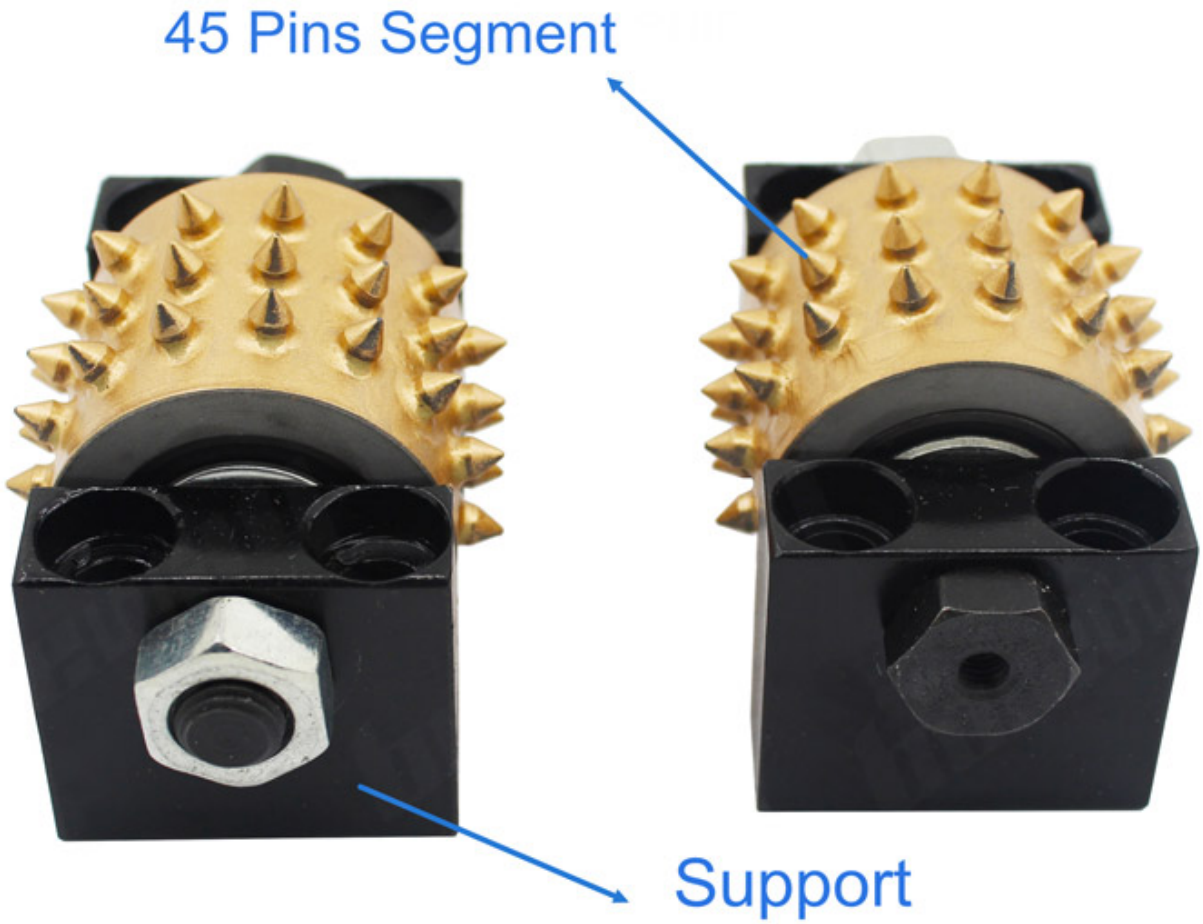

Easy to use, high efficiency, 5-8 times that of manual

Vorteil:

1. Grobe und feine Blüten können nach Belieben angepasst werden.

2. Kann nach Kundenwunsch angepasst werden.

3. Direktverkauf ab Werk, erschwingliche und niedrige Gesamtkosten.

4. Mit Präzisionsschweißtechnologie und hochwertigem Legierungsguss effizient und langlebig.

5. Engagement für die Erforschung von Produkten mit höherer Technologie, um die Gesamtkosten des Kunden zu senken und größere Vorteile zu erzielen.

Anwendung:

Litchi Surface Efficient Bush Hammer Tools zur Verarbeitung von buschgehämmerten Litschiflächen auf Betongranit, Marmor und anderen Steinoberflächen.

Coarse flowers and fine flowers can be adjusted at will.

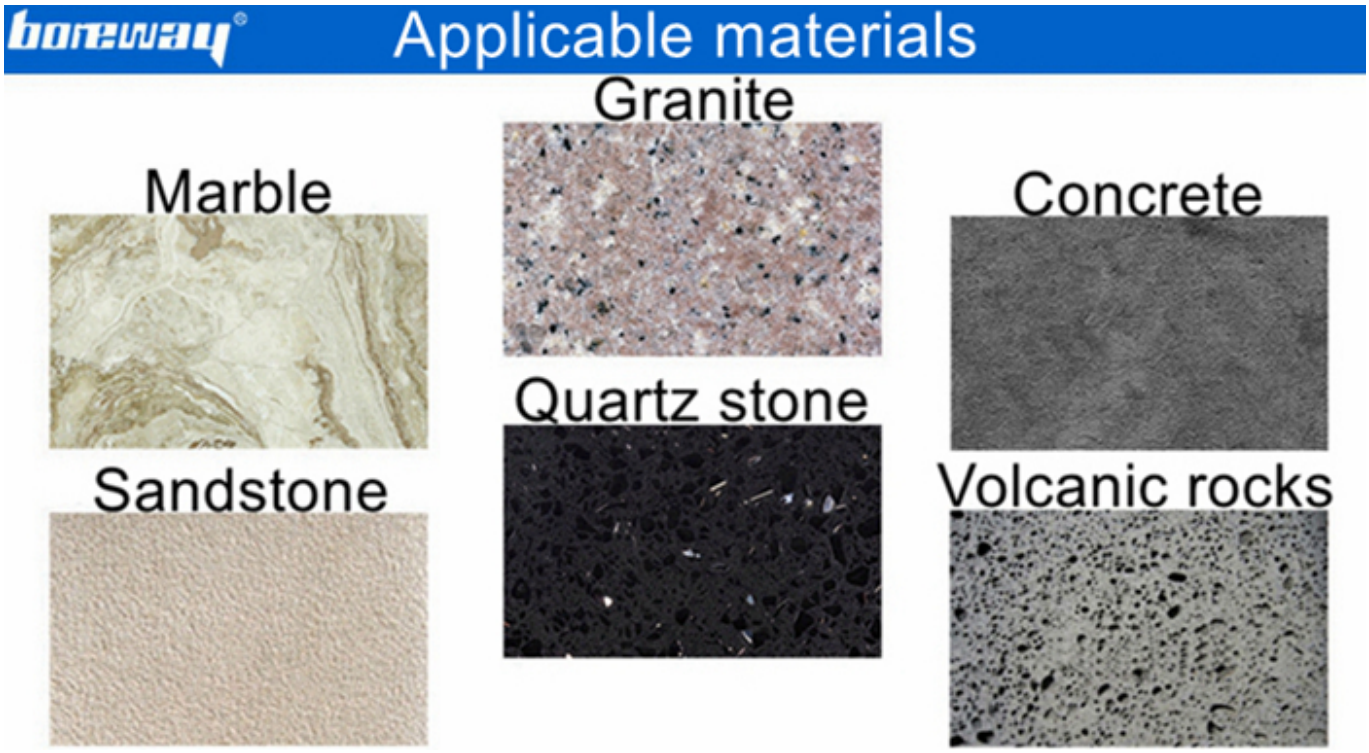

Anwendungsmaschine:

Litchi Surface Efficient Bush Hammer Tools kann mit unserem Buchsenhammer durch Einstellen der Federelastizität am Buchsenhammer oder durch den Druck der Handschleifmaschine eingestellt werden. Kann durch Einstellen der Federelastizität am Buschhammer, manuelle Schleifmaschinenpresse, geändert werden

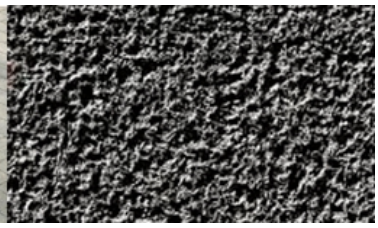

Litchi Surface Efficient Bush Hammer Tools Anwendungsscheibe:

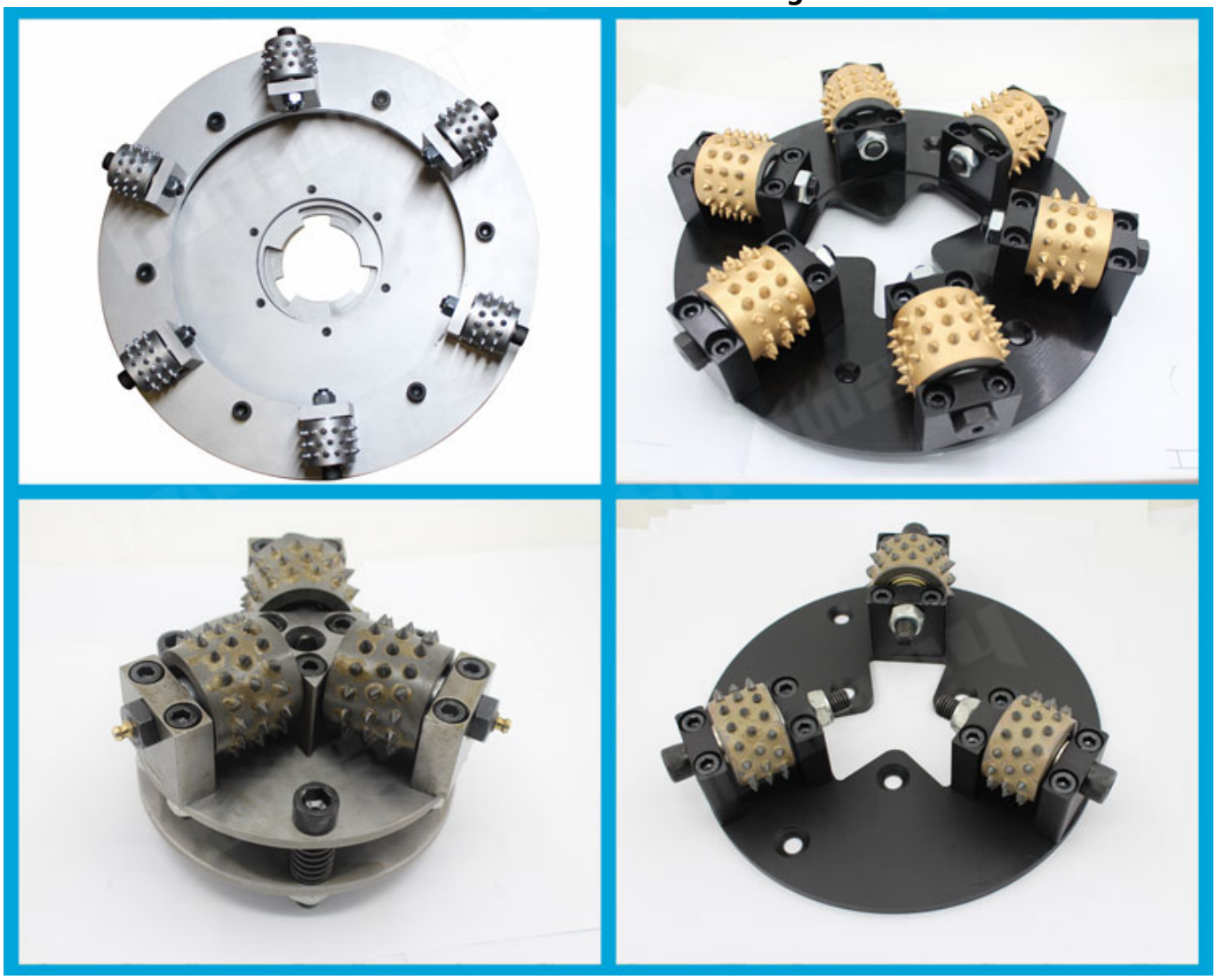

Verwandte Produkte:

270MM Bush Hammered Plate für HTC-Schleifmaschinen

45S Husqvarna Redi-Lock Bush Hammer Roller

Über uns:

Verpackung & Lieferung:

PS:

1.Werkzeugverpackung in Kartonschachteln

2. Durch Luft / Meer für Batch-Waren, Flughafen / Hafen Empfang

3.Weniger als 45 kg, in der Regel per Express (Tür zu Tür)

4.Wenn Werkzeuge in großen Mengen vorhanden sind, werden sie in Holzkisten verpackt

Unser Service:

1. Niedriges MOQ: Es kann Ihren Testauftrag gut erfüllen.

2.OEM akzeptiert: Wir können nach Ihrem Muster oder Ihren Zeichnungen produzieren.

3. Guter Service: Wir behandeln unsere Kunden als Gott mit hoher Professionalität und Leidenschaft.

4. Gute Qualität: Wir haben ein strenges Qualitätskontrollsystem. Guter Ruf auf dem Markt.

5. Schnelle Lieferung: Wir haben großen Rabatt vom Spediteur.

FAQ:

1.**Wie können wir die Qualität erkennen, wenn wir Ihre Produkte bestellen möchten?**
Bitte testen Sie sie einfach mit einer sehr kleinen Bestellung, dann werden Sie die Qualität kennen. Zur Zeit also
Viele Menschen auf der Welt verwenden chinesische Produkte aufgrund der hohen Qualität und der meisten
wettbewerbsfähige Preise. Wir sind ein professioneller Hersteller bei der Lieferung von Diamantwerkzeugen für mehr
als 8 Jahre. Um die Qualität unserer Produkte zu bestätigen, wird ein kleiner Testauftrag zum Testen erstellt

nötig sein.

2.**Können Sie kostenlose Muster anbieten?**
Nach unserer langjährigen Erfahrung bieten wir keine kostenlosen Muster an
Wenn die Proben bezahlt werden, werden sie mehr schätzen und schätzen, was sie bekommen. Aber wir sind
bereit, unseren potenziellen Kunden einen Sonderrabatt zu gewähren, mit dem sie Tests durchführen.
Es ist sehr wichtig, uns Feedback zu geben, wir wissen es zu schätzen.

3.**Akzeptiert Ihr Unternehmen maßgeschneiderte Produkte?**
Sicher akzeptieren wir es. Einschließlich verschiedener Farben, Körnungen usw. Wir können auch Ihr eigenes Logo markieren
und Marke auf dem Pad. Alle neuen Produkte, die wir für Sie produzieren sollen, senden Sie uns einfach Ihre
Zeichnung oder Muster, wir werden das gleiche produzieren. Wir werden diese Art von Produkten nicht an andere verkaufen
Kunden nur, wenn wir Ihre Erlaubnis erhalten.

Bitte beachten Sie:

1.Bitte geben Sie das Material vor dem Kauf an.

2. Bitte geben Sie vor dem Kauf das Modell der Maschine an.

3. Andere Spezifikationen können gemäß den Anforderungen angepasst werden.

Kontaktiere uns:

Fujian Nanan boneway Machinery Co.,Ltd.

Nr.605 Huahui Center, Stadt Shuitou 362342 Quanzhou, Fujian, China

TEL: (+86) 595-86990206 / **Fax:**