وصف المنتج:

1.**U** **الشكل الدوارة بوش مطرقة الأسطوانة** لإعداد الأرضيات قبل وضع الطلاءات الجديدة.

2. لإزالة الغراء القديم وطلاء الراتنج، ولا سيما الراتنجات السميكة، U بكرة مطرقة بكرة مع دعم.

3. روتاري بوش مطرقة لتصنيع سطح الحجر، مما يجعل بوش مطروق تأثير المنتجات الحجرية.

4.**30** **الأسنان بوش مطرقة الأسطوانة** لفضح المجموع في أرضيات ملموسة للتحضير لتلميع ملموسة.

ميزة:

1. ضربة متكررة لهذه النصائح في سطح الحجر أو السطح الخرساني تخلق نسيج خشن، بوليا يشبه صخرة نجا بشكل طبيعي. أسطوانة مطرقة بوش لانهيار الليتشي.

2. استخدم آلة مخيفة مع ميزة أنها عدوانية ولكن لطيفة بما فيه الكفاية لا "حفر" غير المراقب في سطح الأرض.

3. الإبداع النهائي مقاومة للانزلاق على الجرانيت والرخام، يكسر الطلاءات الماس القياسية لا يمكن أن تلمس، ويستعد السطح لتطبيق تراكب مجموعة رقيقة.

مواصفات المنتج:

الشكل الدوارة بوش مطرقة الأسطوانةفي **U** فيما يلي المواصفات العادية لنا

قطر الأسطوانة	34 ملم
عرض الأسطوانة	22mm.
رقم الجزء	30 نصيحة
الدعمسحظ	U. شكل
ماركة	Boreway.
تطبيق	دوار بوش مطرقة لوحة 1.25MM
اسم	ش على شكل الروتاري بوش مطرقة الأسطوانة
المواد طحن	للجرانيت، الحجر الرملي الرخام، أرضية ملموسة، رصيف الأسفلت

آخر بوش مطرز أداة النهايةيمكن تخصيص المواصفات كما هو مطلوب.

عرض المنتج:

الخام litchi شكل الروتاري المطرقة مطرقة الأسطوانة للانتهاء من U

boreway®

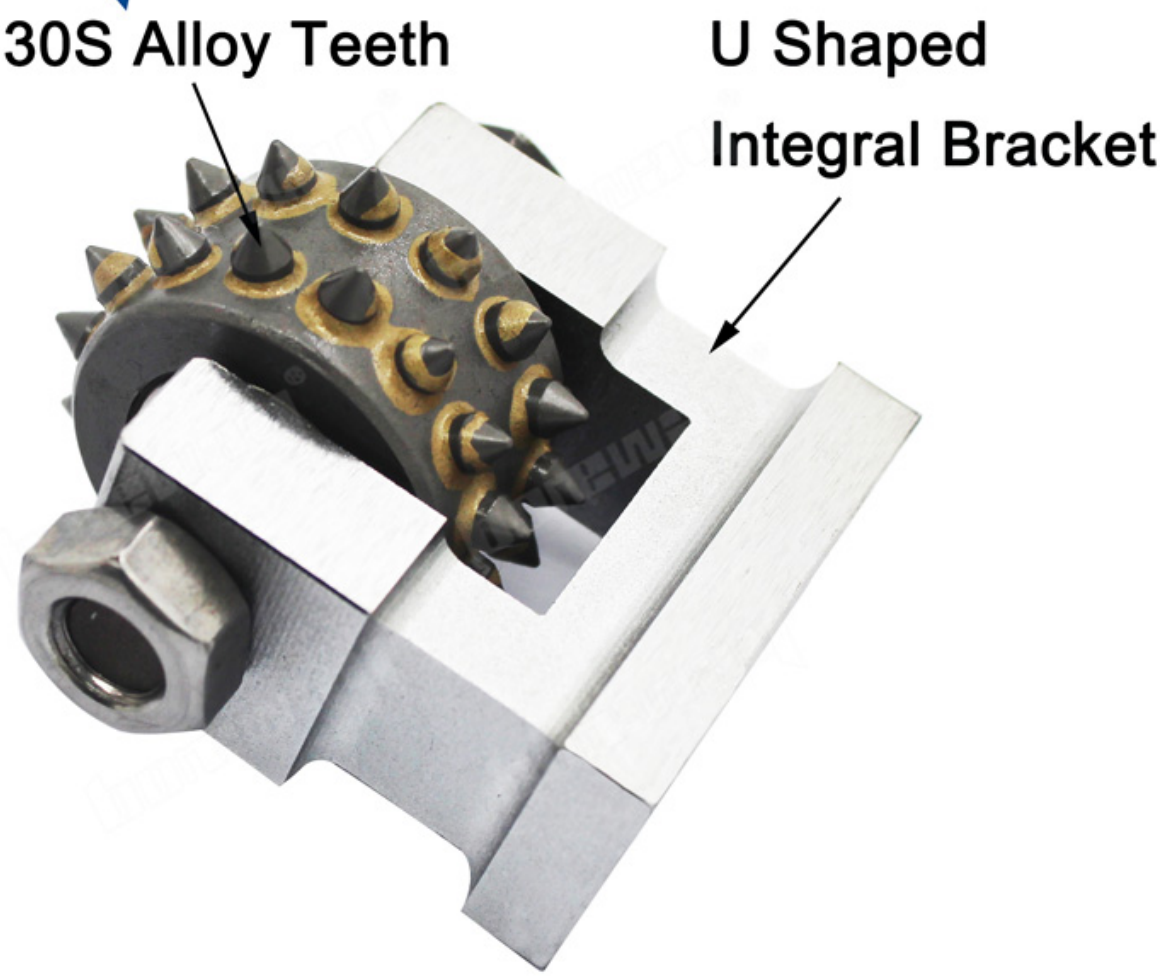

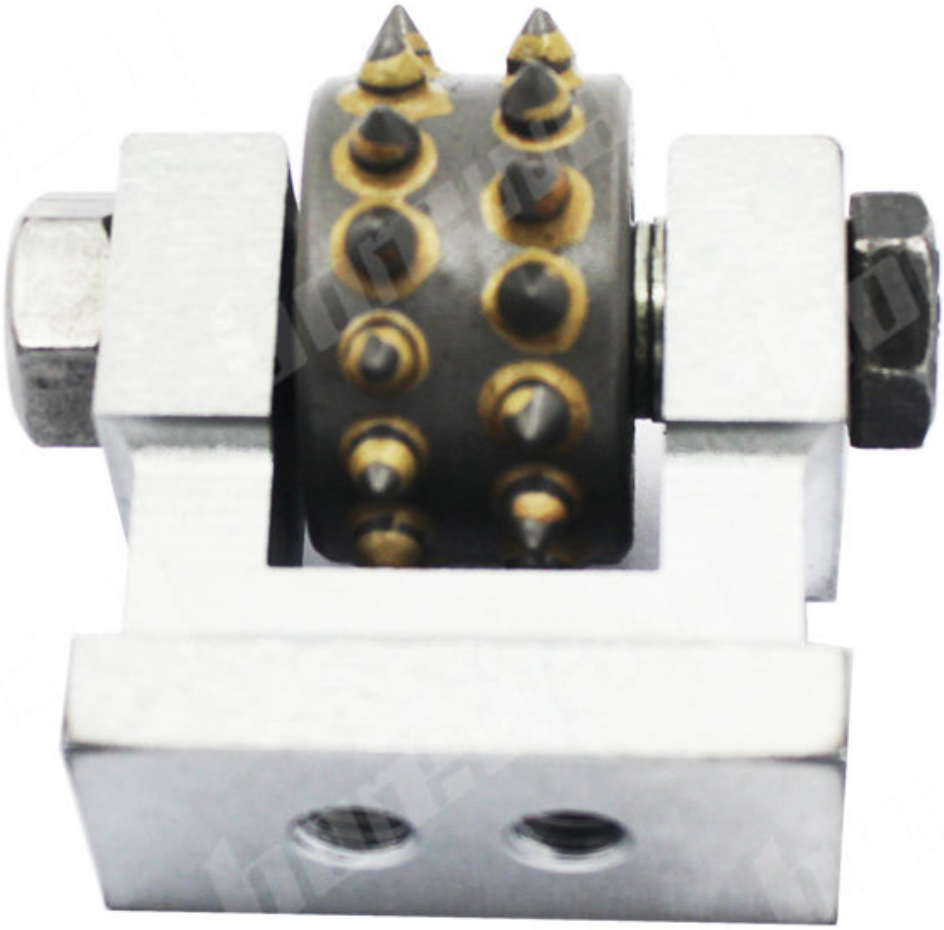

Boreway Machinery Co.,Ltd
www.diamondtools.top
www.boreway.net

تطبيق:

للجرانيت، الحجر الرملي الرخامي، أرضية ملموسة، رصيف الأسفلت، U بوش مطرقة الأسطوانة مع دعم.

الشكل الدوارة بوش مطرقة الأسطوانة لقرص طحن طبقة مزدوجة 125 ملليمتر، لطاحنة اليد المحتفظ بها U.

يرجى ملاحظة، عند تقديم الطلب يرجى إبلاغ ما يلي:

1.Tone (سطح الليتشي / سطح السطح) تأثير

2. استخدام الكائن (الرخام والجرانيت أو الحجر الآخر والخرسانة والحجر الآخر)

نجمة، الأسنان الكثيفة الصلب، مختلط الفراغ) 3s، 45s، 60s، 72s، 99s. الجزء رقم (30

350 ،300 مم، 250 مم، 200 مم، 150 مم، 125) قطر لوحة المطرقة بوش .4mm، (إلخ

5 النمط .5.Base (الشكل U، فرانكفورت، Fickert، Lavina، Husqvarna، HTC، Klindex، Werkmaster، Diatatic، (إلخ

6. machines (آلة بوش التلقائي، آلة طحن التلقائي، طاحونة زاوية، ومطاحن hammering المطاحن اليدوية باليد، آلة الأرضية)

التعليمات

1. ماذا يمكن أن يفعل المطارق بوش؟

● اصنع سطحا آمنا غير زلة على الحجارة الطبيعية.

● قم بإزالة الغراء القديم وطلاء الراتنجات، ولا سيما الراتنجات السميكة.

● القضاء على أي سطح وإنشاء سطح عتيق.

● قم بإعداد الكلمة قبل وضع طلاء جديد.

● فضح المجموع إلى الأرضية الخرسانية للتحضير لتلميع ملموسة.

2. هل تسقط أسنان أسطوانة المطرقة بوش؟

بالطبع لا، نستخدم تدفق عالية القوة لحام طرف كربيد إلى عجلة الطحن. عجلة الطحن قوية ومتينة، مع حياة طويلة، والحنف ليس من السهل أن تسقط.

3. هل توفر أنواع كثيرة من أداة المطرقة بوش؟

وغيرها من عجلات المطرقة بوش الأخرى، وكذلك كتل طحن أرضية متعددة العلامات 60s، 45s، 30 نحن نقدم التجارية وأقراص طحن.

الخدمات اللوجستية:
عينة ترتيب السفينة بواسطة dhl، ups، فيديكس، tnt، ems الخ
عن طريق الجو أو CIF أو CNF أو FOB أو Exwork لتسليم الطلبات الشامل، يمكن أن يكون اختياري مع شروط
عن طريق البحر بناء على وكيل المشتري أو لنا

اتصل بنا:

Fujian Nanan boreway Machinery Co.,Ltd.

Quanzhou, Fujian, China رقم 605 مركز هواهوي، مدينة شويتو 362342

هاتف: (+86) 86990206-595 / **الفاكس:**(+86) 86990220-595

Mobile / WhatsApp / WeChat:(+ 86) 18650679939.

بريد الالكتروني: boreway@boreway.com.

Lyon Chang.