

الوصف:



وحيد سهم جزء ريدي قفل ماس يطحن حذاء لخرسانة صلب

ريدي قفل طحن الأحذية. الماس السندات المعدنية لديها قوة عالية ، ومقاومة التآكل ممتازة ، ومعامل الاحتكاك المنخفض.

ريدي قفل طحن الأحذية. الماس السندات المعدنية كفاءة طحن عالية وقوة طحن منخفضة تولد حرارة أقل في عملية الطحن.

مواصفات:

فيما يلي المواصفات العادية قطعة سهم واحدة ريدي قفل الماس طحن الأحذية للخرسانة الصلبة:

اسم:	ريدي قفل طحن الأحذية
بحجم:	شرائح السهم الواحد
الجزء الحصى:	الخ # 16-270
قطعة بحجم:	24 * 14 * 8mm * 1T
مواد:	مسحوق الماس والمعادن
تطبيق:	أرضيات خرسانية وتيرازو وحجر
Connection:	هو جين تاوس كفارنا ريدي لوك ريدي قفل Scanmaskin أو
آلة:	هوسكفارنا أو ماسك ماسك آلة طحن كونيتينج سريعة
كفالة:	بوند لينة جدا ، بوند لينة ، بوند المتوسطة ، بوند الثابت ، بوند الصعب جدا ، بوند الصلبة المتطرفة

تتوفر أدوات مصممة خصيصًا لأي تطبيق قياسي. في وسعنا

تكييف الأدوات الخاصة بك لاحتياجاتك المحددة.

تفاصيل المنتج:

ريدي قفل طحن الأحذية:

24*14*8mm*1T
Single Arrow Segment



Husqvarna or Scanmaskin Redi Lock

<Redi lock Grinding Shoes>



Husqvarna Redi Lock Blank Scanmaskin Blank

Connection:

- (1) هوس كفارنا ريدي لوك (1)
- (2) ريدي لوك Scanmaskin (2)

إذا كنت مهتمًا بمنتجاتنا ، يمكنك النقر فوق

التطبيقات:

ريدي قفل طحن الأحذية. مناسب للاستخدام العام للطحن (الخرسانة والحجر) بينما يتم استخدامه في الغالب للدهان والغراء وإزالة الايبوكسي وطلاء الأرضيات والجودة العالية والكفاءة العالية وعمر طويل.





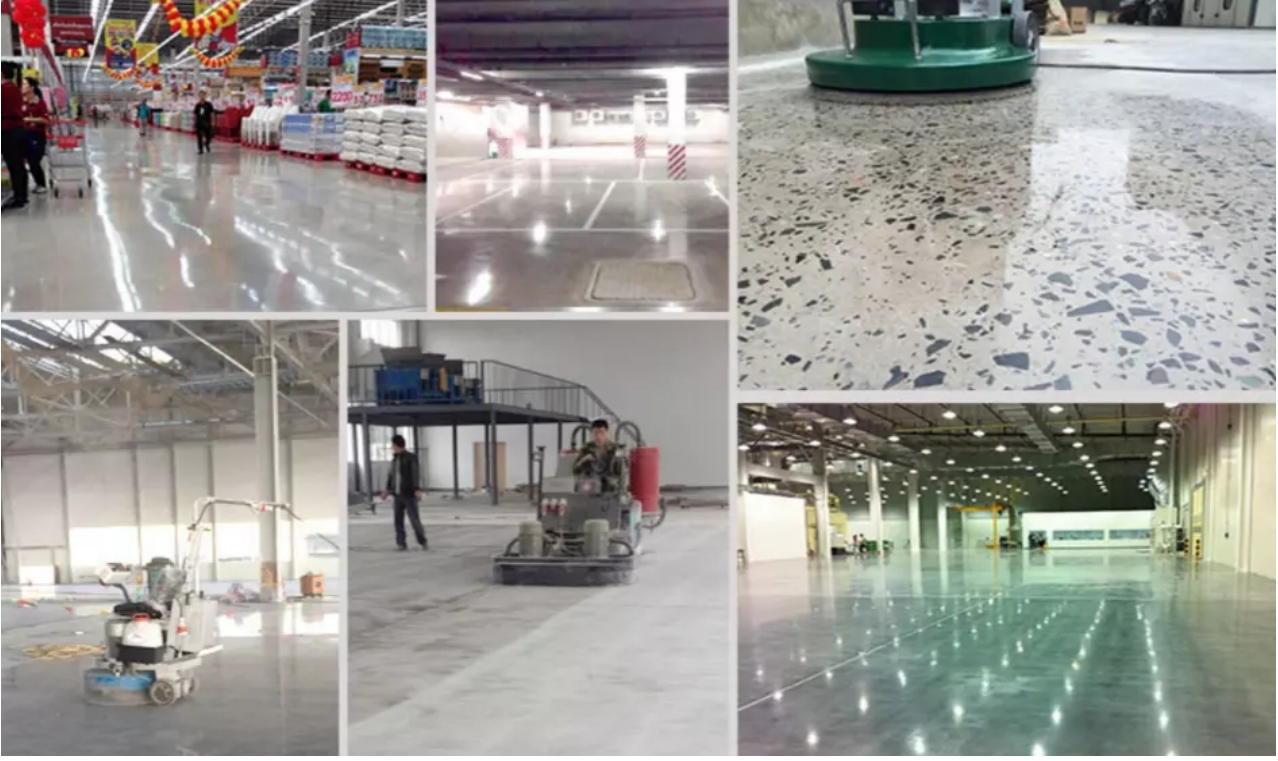

اللون:

CONCRETE HARDNESS	Xtreme Hard	Very Hard	Hard	Medium Hard	Soft	Very Soft
PSI	6500-9000	5000-7000	4000-5000	3000-4000	1500-3500	1000-2000
MPA	C50-C65	C40-C55	C30-C50	C20-C40	C15-C25	C10-C20
CODE	XHF	VHF	HF	MHF	SF	VSF
COLOUR						

ملحوظة: شعار خاص ، حجم قطعة والأشكال ، التثبيت متوفرة حسب طلب الزبون.

مزايا:

1. تقديم اقتراح من الخبراء والخدمات المهنية.
2. المتاحة Husqvarna أي أشكال الكلمة ربيدي قفل طحن الأحذية ل.
3. يتم استخدام أفضل نوعية الماس الحصباء للإنتاج ، وبأسعار تنافسية ورخيصة.
4. الصيغة والحدة والحياة قابلة للتعديل وفقاً لمتطلبات العملاء.
5. عالية التكلفة ، تجربة أكثر من 5 سنوات تجربة غنية في السوق الأوروبية والأمريكية.

المميزات:

ريدي قفل طحن الأحذية مقاومة التآكل ممتازة ، أقل تكلفة ، أفضل إنهاء السطح الخ

منتجات ذات صلة:



Boreway Machinery Co.,Ltd
www.fordiamondtools.com
www.diamondtools.top

طحن تلميع الجزء Husqvarna



Boreway Machinery Co.,Ltd
www.diamondtools.top
www.boreway.net

طحن تلميع الوسادة Husqvarna

معلومات عنا:



خدماتنا:

1. انخفاض كمية الطلب: يمكن تلبية طلب الاختبار الذي تحتاجه.
2. تسليم سريع: نحصل على خصومات كبيرة من وكلاء الشحن.
3. مقبول: نحن يمكن ان تنتج وفقا للعينات أو الرسومات الخاصة بك. oem.
4. نوعية جيدة: لدينا نظام صارم لمراقبة الجودة. تتمتع بسمعة طيبة في السوق.
5. خدمة جيدة: نحن نعتبر عملائنا هم الله بدرجة عالية من الاحتراف والحماس.

وصف:

إذا أردنا طلب منتجك ، كيف نعرف جودتك؟ 1.

يرجى اختبار في ترتيب صغير جدا ومن ثم سوف تعرف الجودة. الآن حتى كثير من الناس في العالم يستخدمون المنتجات الصينية بسبب جودتها العالية وجودتها العالية. سعر تنافسي. نحن المهنية الصانع أداة الماس. على أي حال ، لأكثر من 8 سنوات ، تأكد من جودة منتجاتنا ، سيتم اختبار أوامر الاختبار الصغيرة

ضروري.

يمكنك تقديم عينات مجاناً؟

نحن لا نقدم عينات مجانية. استناداً إلى سنوات الخبرة ، نعتقد أن الناس سيحصلون عليها. بدفع قيمة العينات ، سوف نعتز بها ونقدرها أكثر. كنا قد كن مستعداً لتزويد عملائنا المحتملين بخصم خاص للمشاركة في الاختبار. من المهم جداً تقديم ملاحظات إلينا وسنكون ممتنين للغاية

هل تقبل شركتك التخصيص؟ 3.

بالطبع ، نحن نقبل ذلك. يتضمن ألوان مختلفة ، حصى ، إلخ. يمكننا أيضاً تمييز شعارك الخاص والعلامة التجارية على متن الطائرة. تريد منا أن ننتج أي منتجات جديدة لك ، فقط أرسل لنا منتجاتك. رسم أو عينة ، ونحن ننتج نفسه. لن نبيع هذه المنتجات للآخرين. يمكن للعملاء فقط الحصول على ترخيص.

يرجى الملاحظة:

1. يرجى تقديم العناصر قبل الشراء.
2. يرجى تقديم رقم الموديل قبل الشراء.
3. يمكن تخصيص مواصفات أخرى وفقاً لمتطلبات

اتصل بنا:

Fujian Nanan **boreway** Machinery Co.,Ltd.

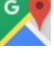
 No.605 مركز Huahui ، Shuitou Town 362342 الصين ، فوجيان ، تشيوانتشو

 **فاكس:** (+86) 86990220-595 /  86990220-595 (+86) / **TEL:** (+86) 595-86990206

 **الجوال / WhatsApp / Wechat:** (+86) 13559599186

 **البريد الإلكتروني:** boreway05@boreway.net

 **كيلبي هوانغ**