منفذ المصنع 105 مم -230 مم استخدام جاف شفرة قطع توربو مصنوعة من الرخام بلاط السيراميك

مميزات:

1.**منفذ المصنع الجاف استخدام قرص قطع شفرة توربو** قدرة كبيرة على التكيف.

2.طريقة القطع: القطع الرطب ، القطع الجاف.

3. قطع سريع وحياة طويلة وأداء مستقر.

4. العمل الآمن والهادئ والدقيق. تقليل قطع ووقت العمل.

5.جتقليل احتكاك القطع كثيرًا ، وتحسين تسطيح البلاطة ، وتوفير الطاقة.

OEM = المصنع = مراقبة الجودة = سعر تنافسي = التكنولوجيا الخاصة

وصف:

منفذ المصنع الجاف استخدام قرص قطع شفرة توربو شفرة منشار ماسي مستقرة وناضجة بشكل خاص ، مناسبة بشكل خاص لقطع السيراميك والخزف والبلاط المزجج والجرانيت والحجر والبلاط الصلب والحجر الآخر.

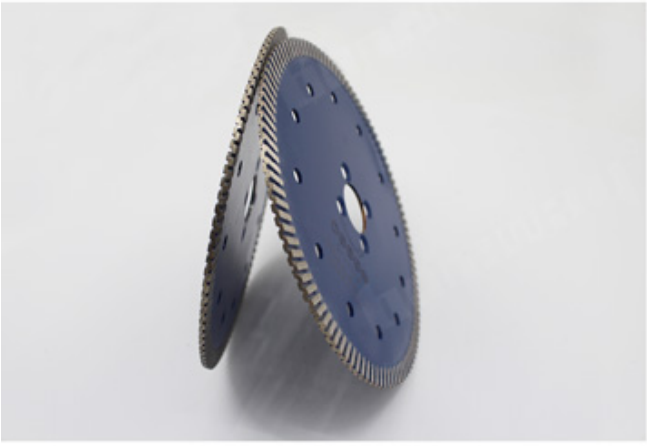

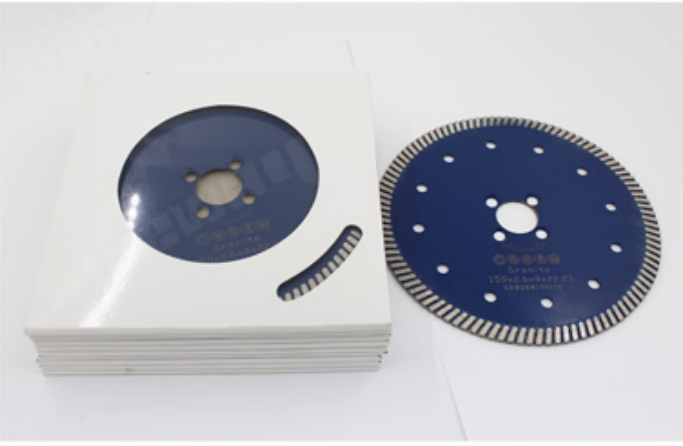

خاصية:

منفذ المصنع الجاف استخدام قرص قطع شفرة توربو

1. □□□□□□□□ □□□□□□□□ □□□□□□□□ □□□□□ □□□□

2. أداء ممتاز على مواد البناء الصلبة ، الخرسانة المسلحة ، حجر الطوب ، قطع سلس على بلاط متنوعة ، البناء والحجر.

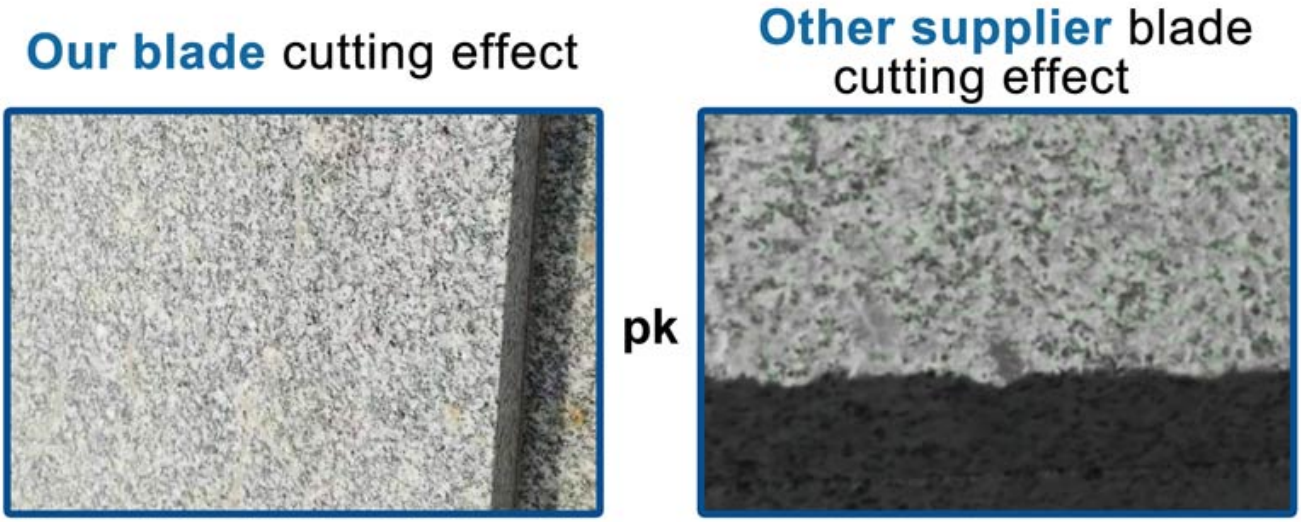

تخصيص:

فيما يلي المواصفات العادية **منفذ المصنع استخدام جاف توربو شفرة قطع القرص:**

قطر الدائرة		تجويف	قطعة	عدد القطع	قطعة						
بوصة/مم		بحجم (مم)	سماكة (مم)	قطعة	ارتفاع (مم)	4	105	16/20 22.23 25.4 50	35	6/8	8/10/12
4.3	110	32.3	6/8/9	8/10/12							
4.5	115	38.5	8	8/10/12							
5	125	37.5	9	8/10/12							
6	150	33.5	12	8/10/12							
7	180	35	14	8/10/12							
8	200	39.2	14	8/10/12							
9	230	34.4	18	8/10/12							

المواصفات أعلاه هي للإشارة فقط ، وقد تتوفر مواصفات أخرى حسب طلب العميل.

الانتباه عند الاستخدام:

1. قبل تركيب شفرة المنشار ، يجب إزالة التلوث الملصق بين شفرة المنشار وحافة الأنبوبة ، عند تركيب شفرة المنشار ، يجب الحفاظ على الاتجاه المحدد متسقًا مع الدوران يتم تثبيت اتجاه الأدوات الكهربائية ، ويتم تثبيت الحافة بواسطة مفتاح ربط متصل بالأدوات الكهربائية.

2. لا تستخدم أي شفرة منشار تم تشويهها بسبب الضغط عليها من تحطمها.

3. عند التشغيل ، يجب على المشغل ارتداء خوذة الأمان ، وأحذية الأمان ونظارات واقية ، وقفازات واقية ، بالإضافة إلى ذلك ، إذا لزم الأمر يجب على المشغل استخدام سدادة الأذن ، والقناع ، وما إلى ذلك

4. يجب أن يكون للأدوات الكهربائية غطاء حماية.

التطبيقات:

الساخن الملبد ، الجاف أو الرطب!

□□□□□□ □□□□□□ □□□□□□ □□□□□□□□ □□□□□□ □□□□□□ □□□□□ □□□□ □□□ □□□ □□□□□□□ □□□□□ □□□□□□ □□□□
□□□ □□□□□□□□ □□□□□□□□□ □□□□□ □□□□ □□□□□□□□ □□□□□□ □□□□□□.

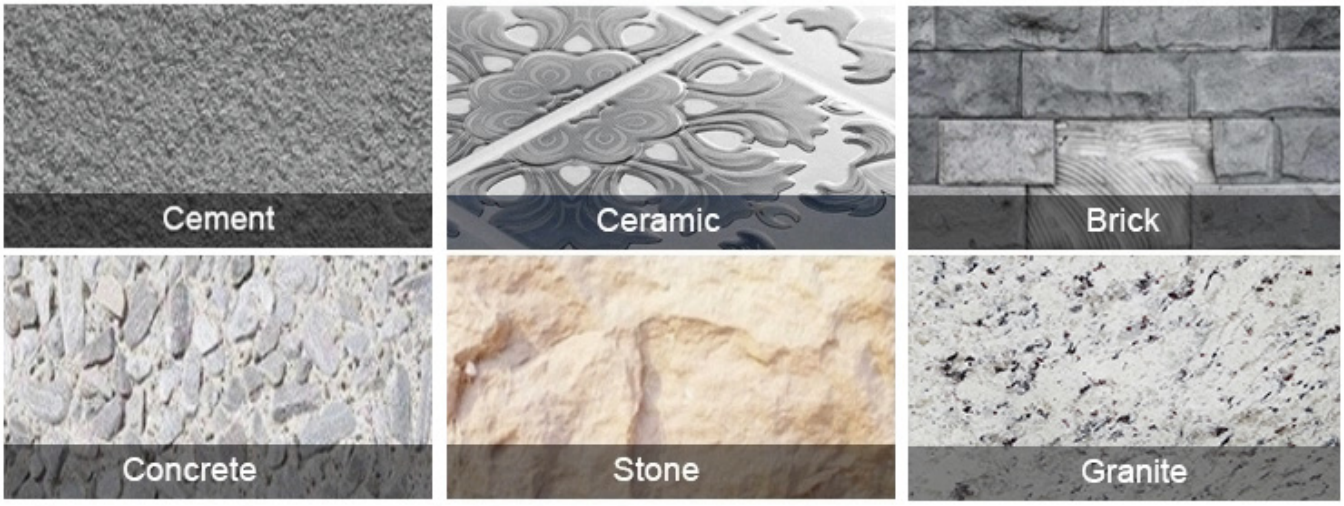

آلة التطبيقات:

منفذ المصنع الجاف استخدام قرص قطع شفرة توربو استعمال إلى عن على طاحونة الزاوية ، منشار دائري ، منشار البناء ، رأى الجدول

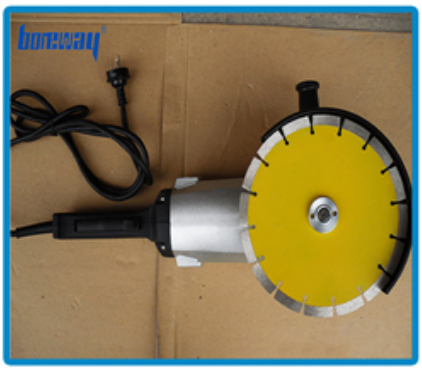

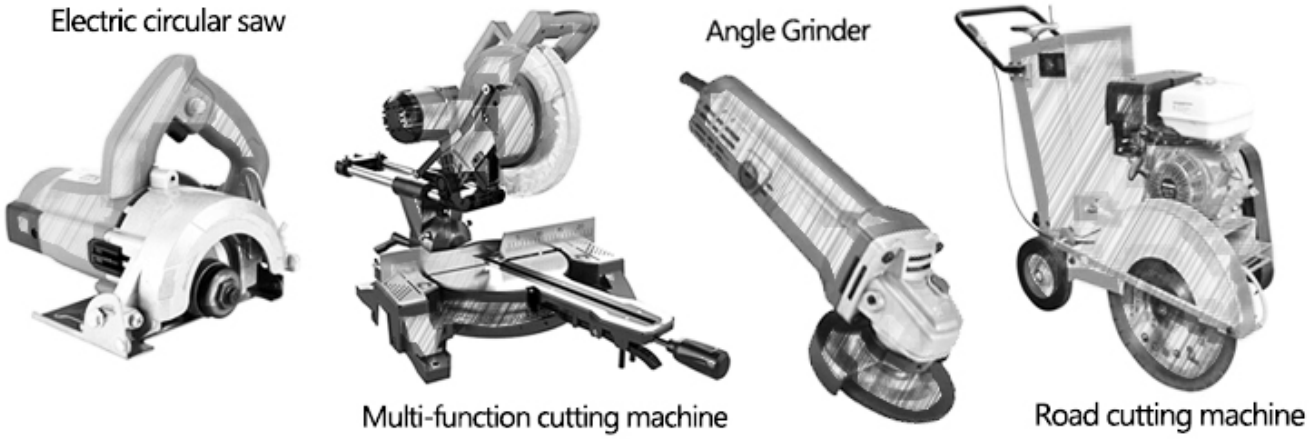

منتجات ذات صله:

Boreway Machinery Co.,Ltd
www.diamondtools.top
www.boreway.net

□□□ □□□ □□□ □□□□□ □□□ □□□□ □□□

Boreway Machinery Co.,Ltd
www.diamondtools.top
www.boreway.net

□□□□□ □□□□□□□ □□□ □□□□

معلومات عنا:

التعبئة & التسليم:

ملاحظة:

1. أدوات التعبئة في حالات الكرتون

2. عن طريق الجو / البحر للسلع دفعة ، مطار / ميناء استقبال

3.التسليم بشكل عام عن طريق البريد السريع (من الباب إلى الباب (أقل من 45 كجم ،

4.عندما تكون الأدوات بكميات كبيرة ، يتم تعبئتها في علب خشبية

خدمتنا:

1. انخفاض كمية الطلب: يمكن أن تلبي أمر الاختبار الذي تحتاجه.

2. تسليم سريع: نحصل على خصومات كبيرة من وكلاء الشحن.

3. OEM مقبول: يمكن أن ننتج وفقا للعينات أو الرسومات الخاصة بك.

4. نوعية جيدة: لدينا نظام صارم لمراقبة الجودة. تتمتع بسمعة طيبة في السوق.

5. الخدمة الجيدة: نحن نعتبر عملائنا على درجة عالية من الاحتراف والحماس.

التعليمات:

1. إذا أردنا أن نطلب منتجك ، كيف نعرف جودتك؟
يمكنك الاختبار بأمر صغير ، ومن ثم ستعرف الجودة. في الوقت الحاضر ، يستخدم العديد من الناس في العالم المنتجات الصينية بسبب جودتها العالية وأداءها العالي التكلفة. نحن مصنع محترف لأدوات الماس مع أكثر من 8 سنوات من الخبرة في التصنيع.

2. يمكنك تقديم عينات مجانية؟
نحن لا نقدم عينات مجانية. بناءً على سنوات من الخبرة ، نعتقد أن العملاء سيرغبون فيها بسبب جودتها الموثوقة. من خلال شراء العينات ، سوف نعتز بها ونقدرها ونجعلها تحصل على المزيد. نحن على استعداد لتقديم خصم خاص لعملائنا المحتملين على العينات. من المهم جدًا أن تعطينا تعليقات ، وسنقدر ذلك.

3. هل تقبل شركتك التخصيص؟
بالطبع ، نحن نقبل التخصيص. بما في ذلك الألوان المختلفة ، وقطع القطع ، إلخ. يمكننا أيضًا وضع علامة على علامتك

التجارية والعلامة التجارية الخاصة بالشركة. إذا كنت تريد منا أن نصنع لك أي منتجات جديدة ، فما عليك سوى إرسال منتجاتك إلينا. سواء كانت رسومات أو عينات ، لدينا القدرة على إنتاج نفس المنتجات. لن نبيع هذه المنتجات للآخرين ،. فقط العملاء يمكنهم الحصول على إذن

يرجى الملاحظة:

الرجاء استخدام آلة الفضة الملحومة عالية التردد بدلاً من النار لجعل اللحام بالنحاس ، ووقت اللحام هو بضع ثوانٍ فقط ، وإلا فمن المحتمل أن يتلف الماس داخل الأجزاء بسبب درجة الحرارة المرتفعة ، ثم سيتم تخفيض أداء القطع!

اتصل بنا:

Fujian Nanan boreway Machinery Co.,Ltd.

No.605 Huahui Center، Shuitou Town 362342 Quanzhou، Fujian، China

هاتف: (+86) 595-86990206 / **الفاكس:** (+86) 595-86990220

جوال / WhatsApp / Wechat: (+ 86) 18650679939

البريد الإلكتروني: boreway@boreway.com

ليون تشانغ