

الوصف:



طحن الأحذية للأرضيات الخرسانية الصلبة HTC شرائح المعين المزدوجة

الماس السندات المعدنية لديها قوة عالية ، ومقاومة التآكل ممتازة ، ومعامل الاحتكاك المنخفض. الماس السندات المعدنية كفاءة طحن عالية وقوة طحن منخفضة يولد حرارة أقل في عملية الطحن.

مواصفات:

طحن الأحذية للأرضيات الخرسانية الصلبة HTC فيما يلي المواصفات العادية شرائح المعين المزدوجة

| | |
|--------------|---|
| اكتب: | طحن الأحذية |
| بحجم: | ضعف المعين شرائح |
| الجزء الحصى: | الخ # 16-270 |
| قطعة بحجم: | 35 * 20 * 10mm * 2T |
| مواد: | مسحوق الماس والمعادن |
| Connection: | تغيير الاتصال HTC EZ |
| تطبيق: | أرضية خرسانية وتيرازو |
| آلة: | الاتصال السريع طاحونة HTC |
| كفالة: | بوند لينة جدا ، بوند لينة ، بوند المتوسطة ، بوند الثابت ، بوند الصعب جدا ، بوند الصلبة المتطرفة |

تتوفر أدوات مصممة خصيصًا لأي تطبيق قياسي. في وسعنا

تكيف الأدوات الخاصة بك لاحتياجاتك المحددة.

تفاصيل المنتج:

طحن الأحذية للأرضيات الخرسانية الصلبة HTC شرائح المعين المزدوجة:

Double Rhombus Segments

Sizes:35*20*10mm*2T

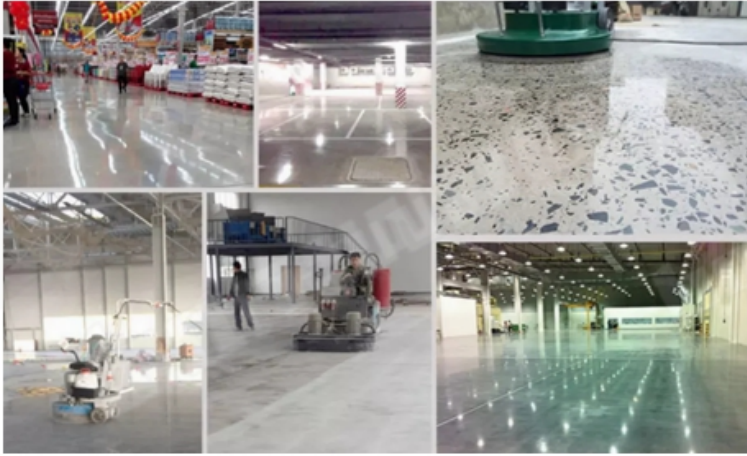
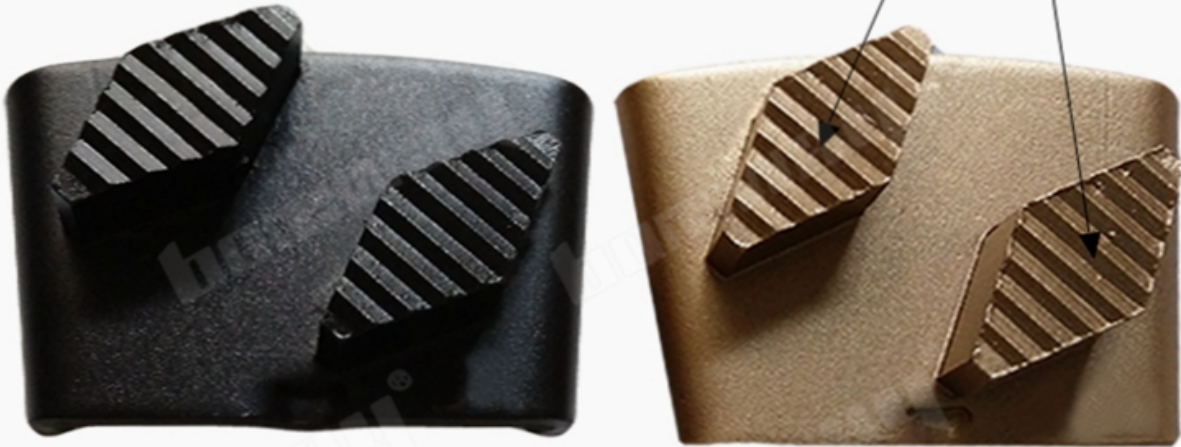

التطبيقات:

مناسب للاستخدام العام للطحن (الخرسانة والحجر) بينما يتم استخدامه في الغالب للدهان والغراء وإزالة الأبيوكسي وطلاء الأرضيات والجودة العالية والكفاءة العالية وعمر طويل.



اللون:

| CONCRETE HARDNESS | Xtreme Hard | Very Hard | Hard | Medium Hard | Soft | Very Soft |
|-------------------|-------------|-----------|-----------|-------------|-----------|-----------|
| PSI | 6500-9000 | 5000-7000 | 4000-5000 | 3000-4000 | 1500-3500 | 1000-2000 |
| MPA | C50-C65 | C40-C55 | C30-C50 | C20-C40 | C15-C25 | C10-C20 |
| CODE | XHF | VHF | HF | MHF | SF | VSF |
| COLOUR | | | | | | |

ملاحظة: الشعار الخاص ، حجم القطعة والأشكال ، التثبيت متوفرة حسب طلب الزبون

مزايا:

1. يوفر تركيز الألماس العالي معدل طحن أسرع بينما توفر الجودة العالية للماس عمر أطول للطحن.
2. قطاعات الطحن ذات الأجسام الفولاذية المعالجة حراريا والتي توفر زيادة في المتانة وعمر الطحن.
3. فتحات التهوية للطحن السريع أو الجاف أو الرطب مع عمر طويل.

المميزات:

مقاومة التآكل ممتازة ، انخفاض التكلفة ، أفضل الانتهاء من السطح الخ

منتجات ذات صلة:



Boreway Machinery Co., Ltd
www.diamondtools.top
www.boreway.net

الشكل طحن الأحذية 2 M



Boreway Machinery Co., Ltd
www.diamondtools.top
www.boreway.net

مثلث طحن الأحذية 2

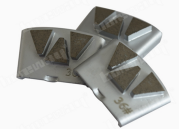

Boreway Machinery Co., Ltd
www.diamondtools.top
www.boreway.net

أحذية شبه منحرف طحن 3

معلومات عنا:



خدماتنا:

1. انخفاض كمية الطلب: يمكن تلبية طلب الاختبار الذي تحتاجه.
2. تسليم سريع: نحصل على خصومات كبيرة من وكلاء الشحن.
3. مقبول: نحن يمكن ان تنتج وفقا للعينات أو الرسومات الخاصة بك. oem.
4. نوعية جيدة: لدينا نظام صارم لمراقبة الجودة. تتمتع بسمعة طيبة في السوق.
5. خدمة جيدة: نحن نعتبر عملائنا هم الله بدرجة عالية من الاحتراف والحماس.

وصف:

إذا أردنا طلب منتجك ، كيف نعرف جودتك؟ 1.

يرجى اختبار في ترتيب صغير جدا ومن ثم سوف تعرف الجودة. الآن حتى كثير من الناس في العالم يستخدمون المنتجات الصينية بسبب جودتها العالية وجودتها العالية. سعر تنافسي. نحن المهنية الصانع أداة الماس. على أي حال ، لأكثر من 8 سنوات ، تأكد من جودة منتجاتنا ، سيتم اختبار أوامر الاختبار الصغيرة

ضروري.

يمكنك تقديم عينات مجاناً؟

نحن لا نقدم عينات مجانية. استناداً إلى سنوات الخبرة ، نعتقد أن الناس سيحصلون عليها. بدفع قيمة العينات ، سوف نعتز بها ونقدرها أكثر. كنا قد كن مستعداً لتزويد عملائنا المحتملين بخصم خاص للمشاركة في الاختبار. من المهم جداً تقديم ملاحظات إلينا وسنكون ممتنين للغاية

هل تقبل شركتك التخصيص؟ 3.

بالطبع ، نحن نقبل ذلك. يتضمن ألوان مختلفة ، حصى ، إلخ. يمكننا أيضاً تمييز شعارك الخاص والعلامة التجارية على متن الطائرة. تريد منا أن ننتج أي منتجات جديدة لك ، فقط أرسل لنا منتجاتك. رسم أو عينة ، ونحن ننتج نفسه. لن نبيع هذه المنتجات للآخرين. يمكن للعملاء فقط الحصول على ترخيص.

يرجى الملاحظة:

1. يرجى تقديم العناصر قبل الشراء.
2. يرجى تقديم رقم الموديل قبل الشراء.
3. يمكن تخصيص مواصفات أخرى وفقاً لمتطلبات

اتصل بنا:

Fujian Nanan **boreway** Machinery Co.,Ltd.

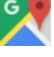
 No.605 مركز Huahui ، Shuitou Town 362342 الصين ، فوجيان ، تشيوانتشو

 **فاكس:** (+86) 86990220-595 /  86990220-595 (+86) 595-86990206

 **الجوال / WhatsApp / Wechat:** (+86) 13559599186

 **البريد الإلكتروني:** boreway05@boreway.net

 **كيلبي هوانغ**