

الوصف:



شبه منحرف الماس الطابق ملموسة طحن الأحذية M6 ضعف المعين شريحة 3 حفرة موضوع

الأحذية طحن الكلمة ملموسة هي مثالية لطحن سريع وغاضب على أرضية خرسانية. لديها كفاءة طحن متفوقة وعمر طويل.

الأحذية طحن الكلمة ملموسة. نغتمد مسحوق الماس الصناعي لإنتاج شرائح تجليخ الألماس هذه واستخدام تكنولوجيا اللحام بالنحاس الفضي لحام الأجزاء على القاعدة المعدنية.

مواصفات:

شبه منحرف الماس الطابق M6 فيما يلي المواصفات العادية ضعف المعين شريحة 3 حفرة موضوع :ملموسة طحن الأحذية

اكتب:	طحن الأحذية
بحجم:	ضعف المعين شرائح
الجزء الحصى:	الخ # 16-270
قطعة بحجم:	44 * 19 * 13mm * 2T
مواد:	مسحوق الماس والمعادن
Connection:	أو ثقوب عارية M8 أو 3 X M6
تطبيق:	أرضية خرسانية وتيرازو
آلة:	ربط سريع آلة طحن
كفالة:	بوند لينة جدا ، بوند لينة ، بوند المتوسطة ، بوند الثابت ، بوند الصعب جدا ، بوند الصلبة المتطرفة

تتوفر أدوات مصممة خصيصًا لأي تطبيق قياسي. في وسعنا
تكيف الأدوات الخاصة بك لاحتياجاتك المحددة.

تفاصيل المنتج:

شبه منحرف الماس الطابق ملموسة طحن الأحذية M6 ضعف المعين شريحة 3 حفرة موضوع

Sizes:44*19*13mm*2T

Double Rhombus



3 X (M6 or M8 or Bare Holes) Connection

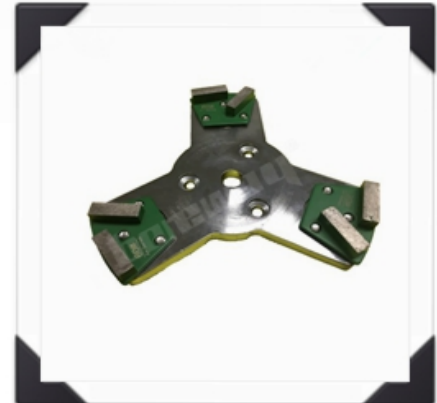

التطبيقات:

الأحذية طحن الكلمة ملموسة. مناسب للاستخدام العام للطحن (الخرسانة والحجر) بينما يتم استخدامه في
الغالب للدهان والغراء وإزالة الأبيوكسي وطلاء الأرضيات والجودة العالية والكفاءة العالية وعمر طويل.

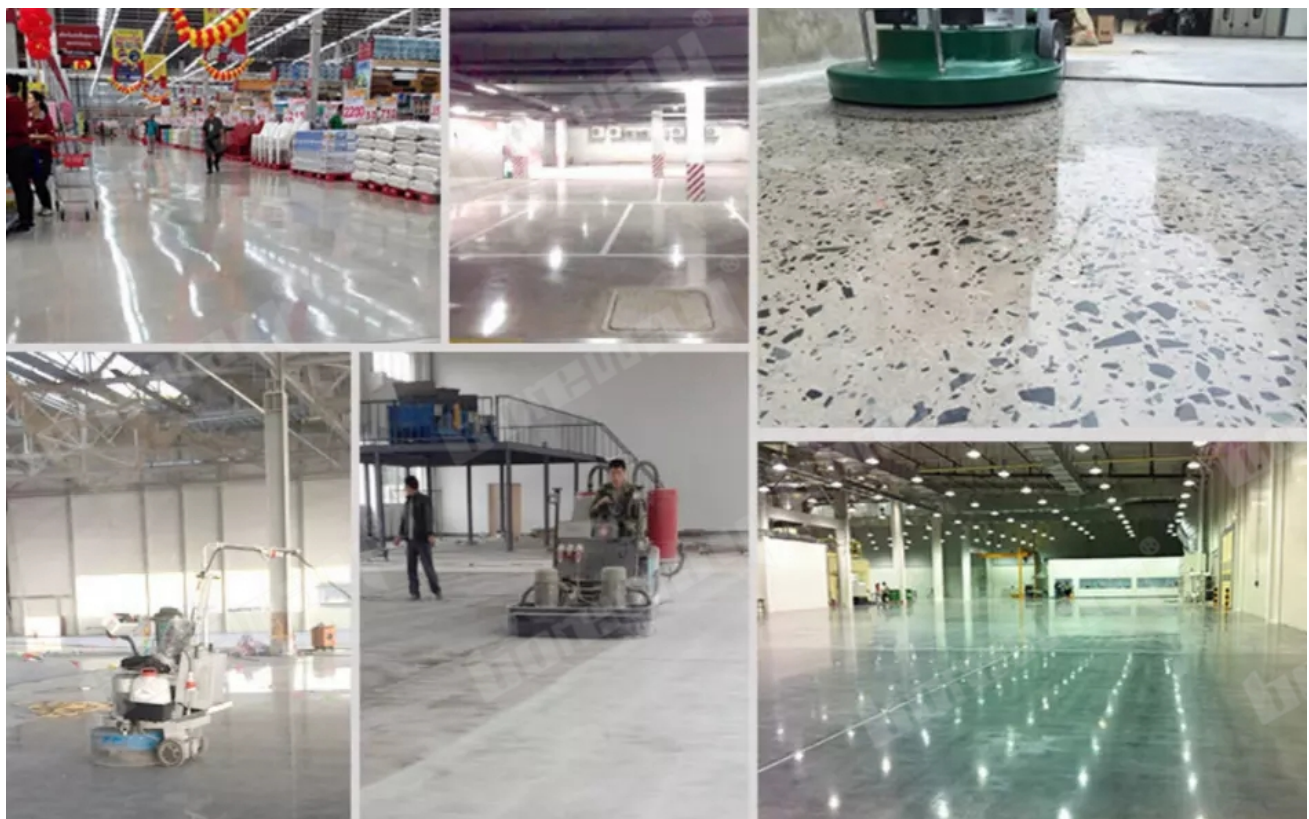

اللون:

CONCRETE HARDNESS	Xtreme Hard	Very Hard	Hard	Medium Hard	Soft	Very Soft
PSI	6500-9000	5000-7000	4000-5000	3000-4000	1500-3500	1000-2000
MPA	C50-C65	C40-C55	C30-C50	C20-C40	C15-C25	C10-C20
CODE	XHF	VHF	HF	MHF	SF	VSF
COLOUR	Blue	Purple	Black	Red	Yellow	Orange

ملاحظة: الشعار الخاص ، حجم القطعة والأشكال ، التثبيت متوفرة حسب طلب الزبون.

مزايا:

1. يوفر تركيز الألماس العالي معدل طحن أسرع بينما توفر الجودة العالية للماس عمر أطول للطحن.
2. قطاعات الطحن ذات الأجسام الفولاذية المعالجة حراريا والتي توفر زيادة في المتانة وعمر الطحن.
3. فتحات التهوية للطحن السريع أو الجاف أو الرطب مع عمر طويل.

المميزات:

مقاومة التآكل ممتازة ، انخفاض التكلفة ، أفضل الانتهاء من السطح الخ

منتجات ذات صلة:



Boreway Machinery Co., Ltd
www.diamondtools.top
www.boreway.net

أحذية شبه منحرف طحن 3



Boreway Machinery Co., Ltd
www.diamondtools.top
www.boreway.net

أحذية طحن مربع 3



Boreway Machinery Co., Ltd
www.diamondtools.top
www.boreway.net

سهم طحن الأحذية 2

معلومات عنا:



خدماتنا:

1. انخفاض كمية الطلب: يمكن تلبية طلب الاختبار الذي تحتاجه.
2. تسليم سريع: نحصل على خصومات كبيرة من وكلاء الشحن.
3. مقبول: نحن يمكن ان تنتج وفقا للعينات أو الرسومات الخاصة بك. oem.
4. نوعية جيدة: لدينا نظام صارم لمراقبة الجودة. تتمتع بسمعة طيبة في السوق.
5. خدمة جيدة: نحن نعتبر عملائنا هم الله بدرجة عالية من الاحتراف والحماس.

وصف:

إذا أردنا طلب منتجك ، كيف نعرف جودتك؟ 1.

يرجى اختبار في ترتيب صغير جدا ومن ثم سوف تعرف الجودة. الآن حتى كثير من الناس في العالم يستخدمون المنتجات الصينية بسبب جودتها العالية وجودتها العالية. سعر تنافسي. نحن المهنية الصانع أداة الماس. على أي حال ، لأكثر من 8 سنوات ، تأكد من جودة منتجاتنا ، سيتم اختبار أوامر الاختبار الصغيرة

ضروري.

يمكنك تقديم عينات مجاناً؟

نحن لا نقدم عينات مجانية. استناداً إلى سنوات الخبرة ، نعتقد أن الناس سيحصلون عليها. بدفع قيمة العينات ، سوف نعتز بها ونقدرها أكثر. كنا قد كن مستعداً لتزويد عملائنا المحتملين بخصم خاص للمشاركة في الاختبار. من المهم جداً تقديم ملاحظات إلينا وسنكون ممتنين للغاية

هل تقبل شركتك التخصيص؟ 3.

بالطبع ، نحن نقبل ذلك. يتضمن ألوان مختلفة ، حصى ، إلخ. يمكننا أيضاً تمييز شعارك الخاص والعلامة التجارية على متن الطائرة. تريد منا أن ننتج أي منتجات جديدة لك ، فقط أرسل لنا منتجاتك. رسم أو عينة ، ونحن ننتج نفسه. لن نبيع هذه المنتجات للآخرين. يمكن للعملاء فقط الحصول على ترخيص.

يرجى الملاحظة:

1. يرجى تقديم العناصر قبل الشراء.
2. يرجى تقديم رقم الموديل قبل الشراء.
3. يمكن تخصيص مواصفات أخرى وفقاً لمتطلبات

اتصل بنا:

Fujian Nanan **boreway** Machinery Co.,Ltd.

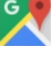
 No.605 مركز Huahui ، Shuitou Town 362342 الصين ، فوجيان ، تشيوانتشو

 **فاكس:** (+86) 86990220-595 /  86990220-595 (+86) 595-86990206 **TEL:**

 **الجوال / WhatsApp / Wechat:** (+86) 13559599186

 **البريد الإلكتروني:** boreway05@boreway.net

 **كيلبي هوانغ**