

## الوصف:

شارب 300 مم حجر القطع السريع قطع الماس لقطع الجرانيت بلاطة



لنا **قطعة الماس لقطع ألواح الجرانيت** مصنوعة من مسحوق الماس عالي الجودة وخليط مسحوق معدني ، التي تنتجها الضغط وتلبد ، مسحوق الماس ومسحوق المعادن تتحد بشكل وثيق ، والجودة أعلى وتأثير أفضل

على شكل مروحة **قطعة الماس لقطع ألواح الجرانيت**، طول جانب القطع أطول من أسفل ، وتأثير القطع هو جيد ، وليس هناك انهيار الحافة

!قطعة الماس هذه هي أعلى نسبة من الأداء إلى السعر

## مواصفات:

نحن دور فعال في توفير الجودة الممتازة لعملائنا  
**قطعة الماس لقطع ألواح الجرانيت** التي تتوفر مع المواصفات التالية

300-600mm □□□□□□□□ □□□□ □□□		
□□□ □□□□□□□□	□□□□□□ □□□	□□□ □□□□□□□□

القطر	الارتفاع	السمك	السرعة	الوقت	النتيجة
12	300	40	3.0	10/08	21
14	350	40	3.2	10/08	25
16	400	40	3.6	10/08	28
18	450	40	4.0	10/08	32
20	500	40	4.2	10/08	36
24	600	40	4.6	10/08	42

قطع الحجر بسرعة **قطعة الماس لقطع ألواح الجرانيت** MM إلى جانب شارب 300 ، تم اختبار جميع منتجاتنا بدقة قبل الوصول إلى السوق. يمكن تخصيص مواصفات أخرى حسب المتطلبات

### تفاصيل المنتج:

**شارب 300 مم حجر القطع السريع قطع الماس لقطع الجرانيت بلاطة**



### التطبيقات:

قطع الحجر سريع قطع الماس لقطع ألواح الجرانيت، قطعة ألماس لقطع الحافة من mm شارب 300 الجرانيت ، الحجر الرملي ، مختلف الأحجار الصلبة مع الكوارتز

## Applicable materials

To meet your demands for cutting different materials, such as granite, marble, quartz stone, sand stone, microcrystalline stone, volcanic rock, concrete, glass, ceramic, masonry etc. Different segments recipe were been developed by our company.



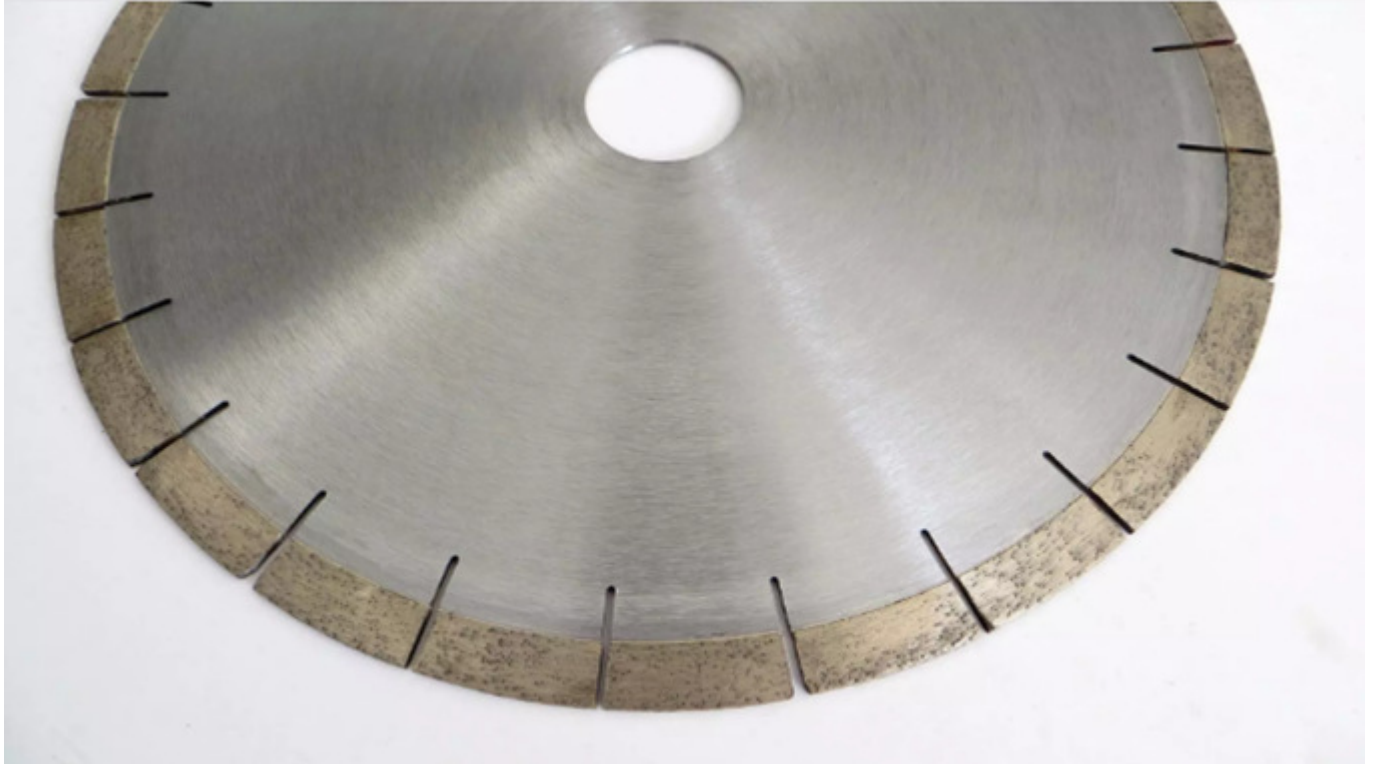
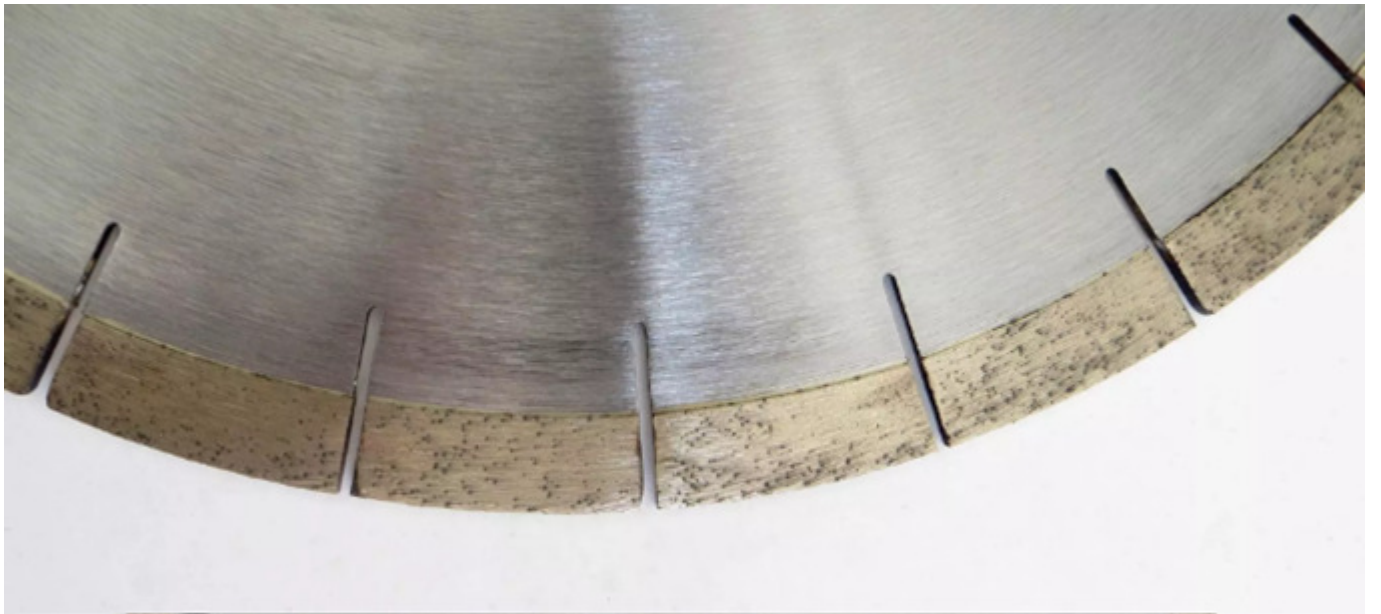





تأثير القمع:

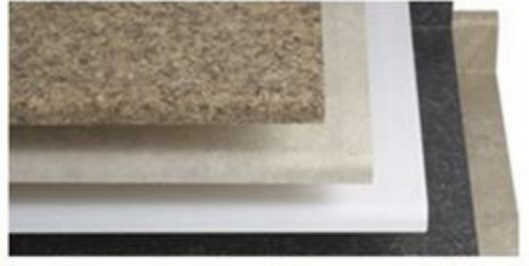

### مزايا:

1. المثالي حافة التشذيب الجودة أفضل.
2. ممتازة الأداء الشامل القطع.
3. كفاءة القطع ، وفي الوقت نفسه ، لديها عمر طويل High.

### منتجات ذات صلة:





## معلومات عنا:

، لدينا نظام صارم لمراقبة الجودة



**التعبئة والشحن:**





(1). .

(2). .

(3). .

3. what

.

### يرجى الملاحظة:

يرجى استخدام آلة لحام الفضة عالية التردد بدلا من النار لجعل مختلط ، ووقت اللحام ليست سوى عدد قليل ثانية ، وإلا فإن الماس داخل القطاعات سوف يتلف بسبب ارتفاع درجة الحرارة ، ثم القطع

### اتصل بنا:

Fujian Nanan **boreway** Machinery Co.,Ltd.

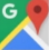
 No.605 مركز Huahui ، Shuitou Town 362342 الصين ، فوجيان ، تشيوانتشو ،

 **فاكس:** (+ 86) 86990220-595 / **TEL:** (+ 86) 595-86990206

 **الجوال / WhatsApp / Wechat:** (+ 86) 13559599186

 **البريد الإلكتروني:** [boreway06@boreway.net](mailto:boreway06@boreway.net)

 **آرون لين**