

## وصف المنتج:

### مقدمة مختصرة:

استخدام المياه الماس الأساسية ثقب الحفر للرخام تستخدم أساسا لاجر الحفر، عملية الإنتاج D25x65LxM14 عالية التردد لحم أو لحم بالليزر، وعادة ما تستخدم على آلة الحفر المحمولة، ويتكون مثقاب من مسحوق الماس عالية الجودة ومسحوق المعادن، وعمر طويل وأداء مستقر. ومعالجة عالية التردد لحم، M14ماتص، 65mmطول، هذا النوع الماس الأساسية مثقاب قطر قطره هو 25mm. تستخدم أساسا لاجر الحفر.

جميع منتجاتنا قد تم اختبارها بدقة قبل الوصول إلى السوق.  
مواصفات أخرى يمكن تخصيصها وفقا لمتطلبات.

## تخصيص:

اسم المنتج: D25x65LxM14

اسم	قطر الدائرة	الطول	صلة	قابل للتطبيق	المواد
الماس الأساسية مثقاب	25MM	65mm و	M14	حجر	الماس والمعادن مسحوق

مواصفات أخرى يمكن تخصيصها وفقا لمتطلبات.

## الصور:

الصور التالية تظهر المنتج من زوايا مختلفة.

إذا كنت تريد معرفة المزيد من التفاصيل من الماس بت الحفر الأساسية، يرجى الاتصال بنا.



Boreway Machinery Co., Ltd.  
[www.diamondtools.top](http://www.diamondtools.top)  
[www.boreway.com](http://www.boreway.com)

**boreway**®



**Boreway Machinery Co., Ltd.**  
[www.diamondtools.top](http://www.diamondtools.top)  
[www.boreway.com](http://www.boreway.com)

#### **تنويه:**

1. قبل الشراء، يرجى تقديم نموذج الجهاز.
2. يرجى تقديم المواد قبل الشراء.
3. مواصفات أخرى يمكن تخصيصها وفقا لمتطلبات

**التعبئة & أمب؛ توصيل**

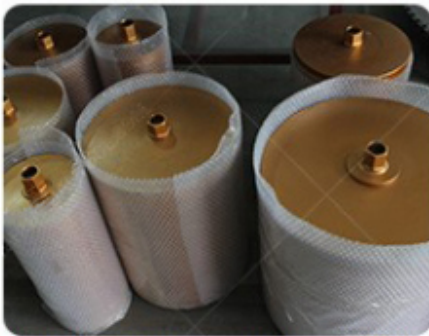

معلومات عنا:



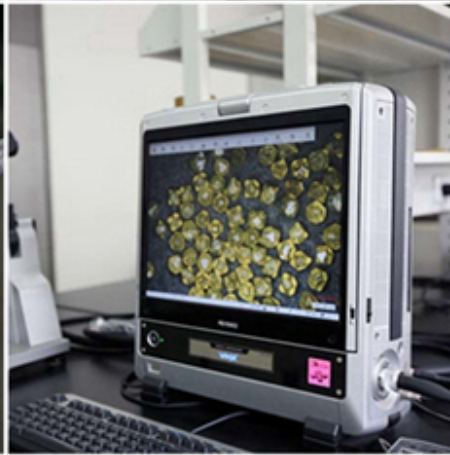
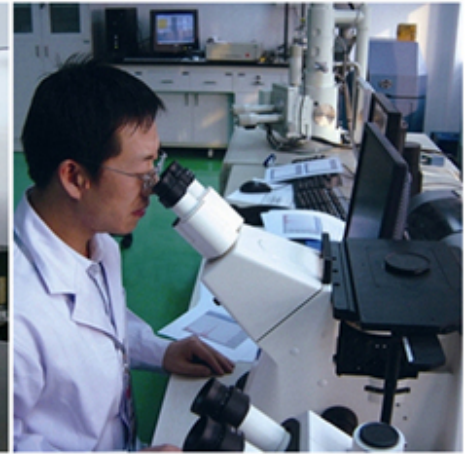
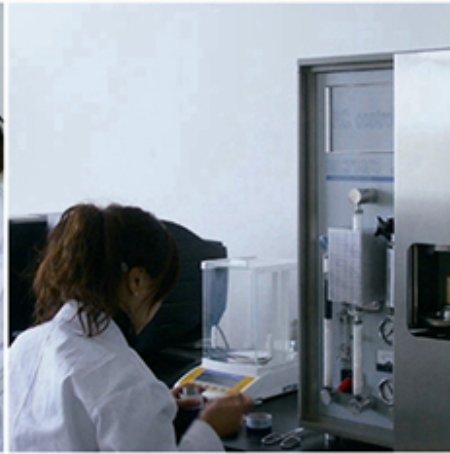





第 9135152 号



## 商标注册证



**核定使用商品(第7类)**

陶瓷工业用机器设备(包括建筑用陶瓷机械); 雕刻机; 石材切割机; 磨石(机器部件); 高压清洗机; 电焊枪(机器); 电动清洁机械和设备; 压力机; 切割工具(包括机械刀片); 抛光机器和设备(电动的)(截止)

**注册人** 福建省南安博威机械有限公司

**注册地址** 福建省南安市水头镇鸿星街

**注册有效期限** 自公元 2012年02月28日 至 2022年02月27日

**局长签发** 许瑞表





## CREDIT CHECKED

by ALIBABA FINANCIAL

**This supplier has been Credit Checked by Alibaba Financial:**

*Lei Zhang from Fujian Nanan Boreway Machinery Co., Limited*

**The credit check validity period: 2015-10-19 to 2016-10-18**

This company has passed a financial assessment (including a credit check) conducted by Alibaba Financial. The scope of Alibaba's financial assessment of suppliers includes, but is not limited to: People's Bank of China credit archives, business data, Alibaba network behavioral data, corporate and personal balance sheets, court enforcement records.

**Please note:** Alibaba Financial provides credit check to online merchants but shall not be a party or bear any responsibility in case of any dispute thereof.

**About Alibaba Financial**

Alibaba Financial aims to serve online businesses by providing comprehensive and professional financial services. By utilizing field investigation, third-party data and online behavior data, we are able to provide credit investigations and loans to enterprises on our platforms, such as alibaba.com, taobao.com and tmall.com. We also offer insurance and E-commerce platform financial services. Alibaba Financial devotes itself to enabling online businesses by making credit available to drive wealth creation. Alibaba Financial is the first choice for online financial services.

**دفع:**

**TT-Line**  
Company Pty Ltd



Trade Assurance

支付宝  
ALIPAY



微信支付

PayPal™

### اتصل بنا:

فوجيان نانان بوريواي الماكينات والشركة المحدودة.

إضافة: شيتو تاون، تشيوانتشو، فوجيان، الصين

الرمز البريدي: 362342

هاتف: (+ 86) 595-86990206

FAX: (+ 86) 595-86990220

سكايب: boreway02

واتس اب: (+ 86) 18359335376

الفيسبوك: شيري هوانغ

Wechat: Sherry\_154

البريد الإلكتروني: boreway02@boreway.net