سطح الليتشي السلس طحن الخرسانة الجرانيت حجر بوش المطرقة أدوات بكرات Boreway 99S الموردين

خاصية:

1. □□□□□□□□□□ □□□□ :□□□□□□.

2. أسعار تنافسية وجودة فائقة.

3. عالية الكفاءة: يمكن أن تنتج المطرقة 200 مم 100 متر مربع ، أسرع 5 مرات من القوى العاملة.

4. تستخدم خصيصا على الجرانيت والرخام والحجر الرملي والخرسانة وغيرها لجعل سطح خشن.

المقدمة:

عجلة الليتشي طحن الخرسانة السطحية 99S

طول Fickert:	L140MM
الحجم واللون:	حسب الطلب
نوع:	كتلة جلخ
مواد:	كربيد والصلب
تطبيق:	بوش المطرقة لطحن
آلة:	آلة الطحن الأوتوماتيكية
إستعمال:	مطرقة الرول للتلميع ushب

عجلة الليتشي طحن الخرسانة السطحية يمكن تغيير الحبيبات من خلال تعديل مرونة الربيع على مطرقة **99S** الأدغال ، آلة طحن يدوية.

مواصفات:

عجلة الليتشي طحن الخرسانة السطحية Sفيما يلي المواصفات العادية لدينا **99:**

قطر الدائرة	رقم الحبوب	قطعة ضياء.	نوع	مواد
L140مم ، L170MM	99س	4.7 مم	كتلة جلخ	كربيد والصلب

المواصفات أعلاه هي للإشارة ، ويمكن طلب مواصفات أخرى من قبل العملاء.

مزايا:

عجلة الليتشي طحن الخرسانة السطحية 99S

1. يمكن تعديل حصى وجه المطرقة.

2. يعمل بكفاءة عالية ، 5-6 مرات أسرع من المعالجة اليدوية.

3. تم تصميمه بشكل أساسي لتشكيل وتقسية الأسطح الحجرية الملساء وهو مهم بشكل خاص لأداء العمليات لإنشاء أسطح مضادة للانزلاق على الأرضيات والخطوات الحجرية ، إلخ.

تفاصيل المنتج:

عجلة الليتشي طحن الخرسانة السطحية 99S

عجلة الليتشي طحن الخرسانة السطحية تم تصميمها بشكل أساسي لتشكيل وتقسية الأسطح الجيرية الناعمة وهي مهمة بشكل خاص لإجراء العمليات لإنشاء أسطح مانعة للانزلاق على الأرضيات والخطوات الحجرية ، إلخ. إنها قابلة للتمرير وفعالة للغاية ، على سبيل المثال ، يمكن لأسطوانة بقطر 200 مم تصنيع أكثر من 150 متر مربع من الحجر يوميا.

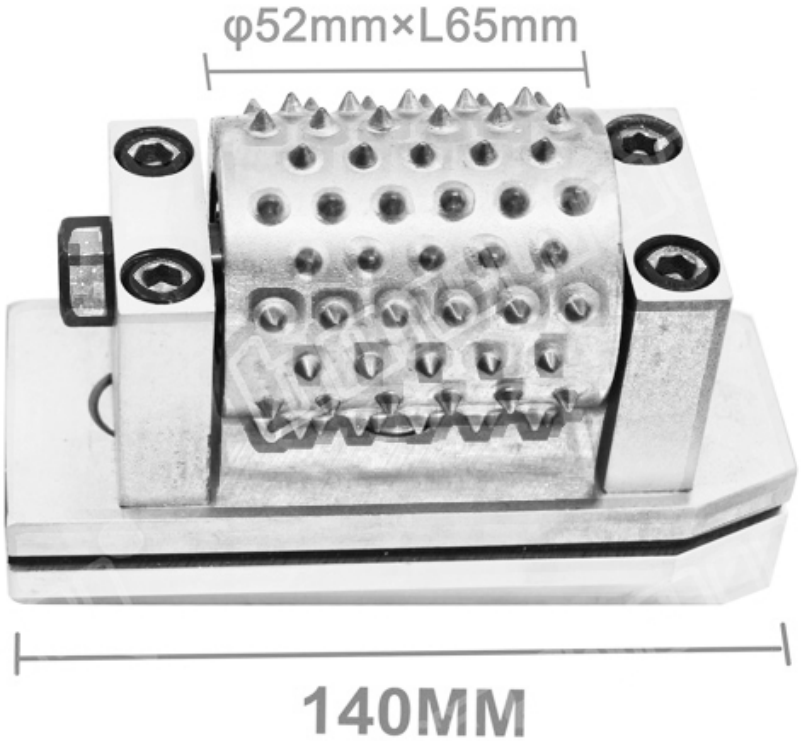

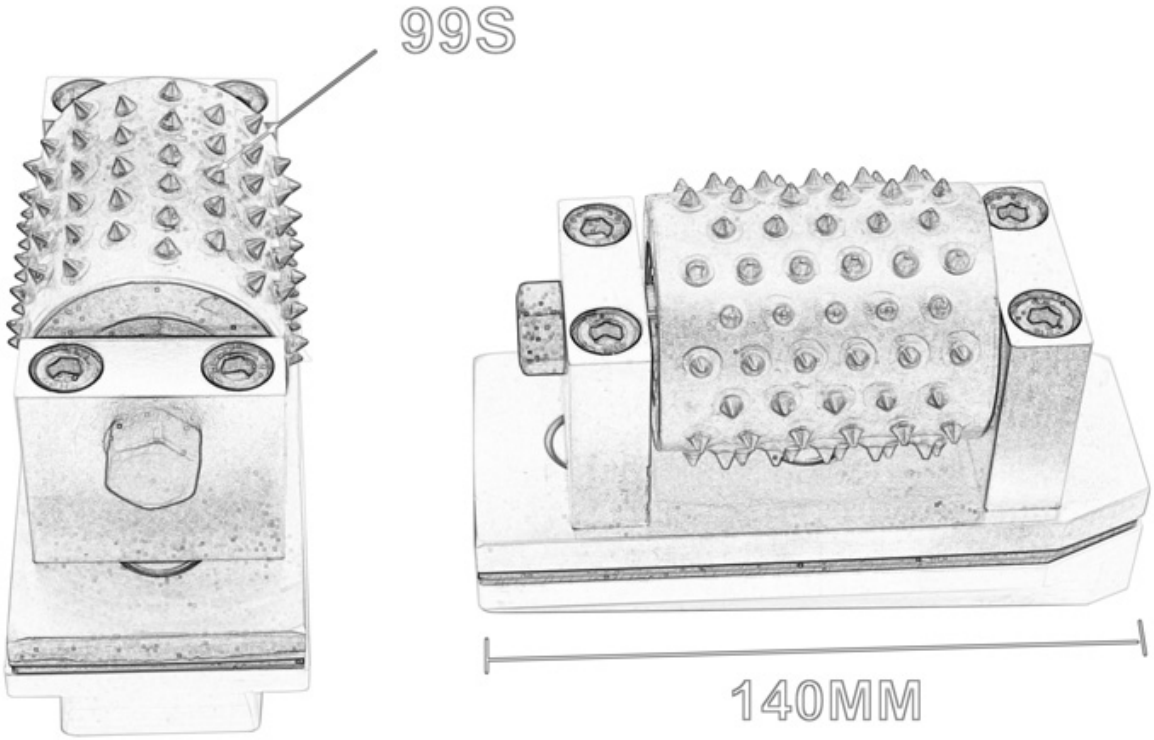
99S
140MM

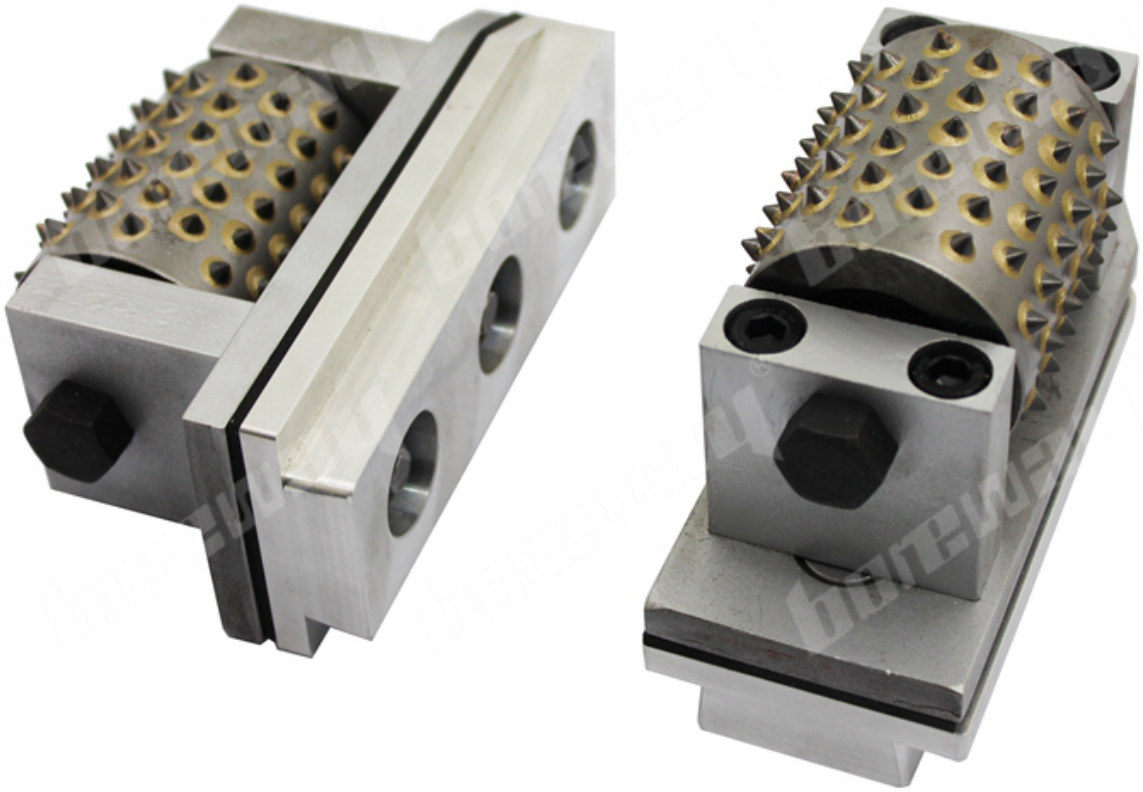

Boreway Machinery Co.,Ltd
www.fordiamondtools.com
www.diamondtools.top

تطبيق:

عجلة الليتشي طحن الخرسانة السطحية يستخدم في آلات الطحن الأوتوماتيكية **99S**.

عجلة الليتشي طحن الخرسانة السطحية لطحن ومعايرة الألواح الحجرية مثل الجرانيت والرخام ، وما **99S** إلى ذلك. عند تجميعها باستخدام بكرة مطرقة بوش.

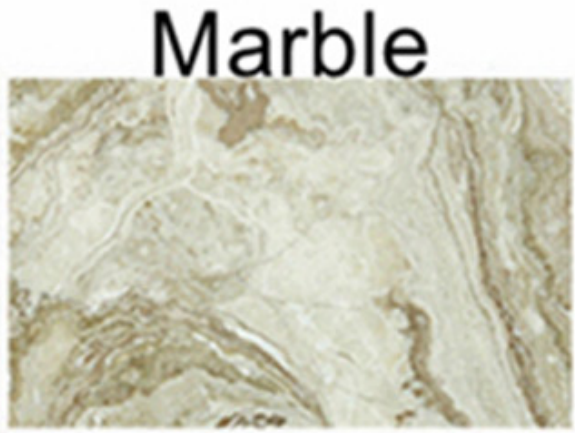

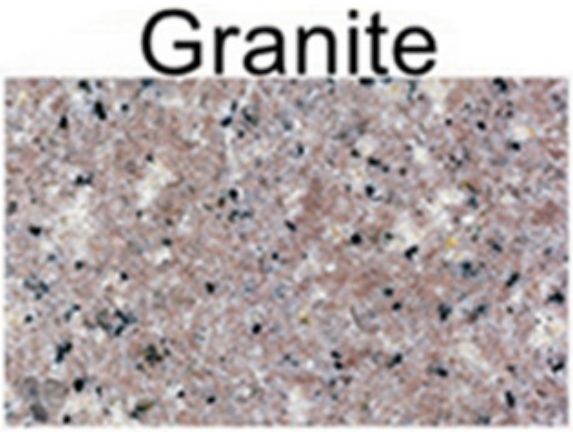

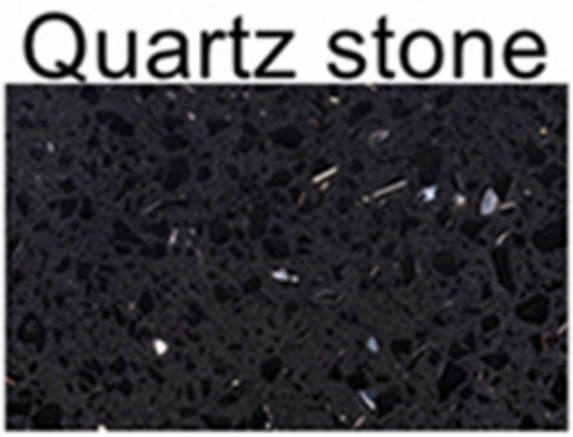

آلة التطبيقات:

99S [illegible]

99S [illegible] bushhammered [illegible]

إذا كنت تريد المزيد من التفاصيل حول مطرقة بوش ، فيرجى الاتصال بنا.

منتجات ذات صله:

[هوسكفارنا ريدي لوك بوش هامر رولر 45S]

[الكلمة بوش مطرقة لوحة مع 6 بكرات 300mm]

معلومات عنا:

التعبئة & التسليم:

ملاحظة:

1. أدوات التعبئة في حالات الكرتون

2. عن طريق الجو / البحر للسلع دفعة ، مطار / ميناء استقبال

3. التسليم بشكل عام عن طريق البريد السريع (من الباب إلى الباب (أقل من 45 كجم ،

4.عندما تكون الأدوات بكميات كبيرة ، يتم تعبئتها في علب خشبية

خدمتنا:

1.موك منخفضة: يمكن أن تلبي أمر المحاكمة تحتاج بشكل جيد.

2. قبلت oem: فإننا يمكن أن تنتج وفقا لعينتك أو الرسومات.

3. الخدمة الجيدة: تعاملنا مع عملائنا كإله بمهنية عالية وشغف.

4. نوعية جيدة: لدينا نظام صارم لمراقبة الجودة. سمعة جيدة في السوق.

5. تسليم سريع: لدينا خصم كبير من معيد.

التعليمات:

1.**كيف يمكننا معرفة الجودة ، إذا أردنا طلب منتجاتك؟**
يرجى فقط اختبارها بترتيب صغير جدًا ، ثم ستعرف الجودة. في الوقت الحاضر
كثير من الناس في العالم لاستخدام المنتجات الصينية ، بسبب الجودة العالية والأكثر
أسعار منافسة. نحن مصنع محترف في توريد أدوات الماس للمزيد
من 8 سنوات. على أي حال ، تأكيدًا لجودة منتجاتنا ، فإن أمرًا تجريبيًا صغيرًا للاختبار
كن ضروريا.

2.**هل يمكنك تقديم عينات مجانية؟**
نحن لا نقدم عينات مجانية ، وفقًا لتجربتنا لسنوات عديدة ، نعتقد أن الناس يحصلون عليها
العينات بالدفع ، سوف نعتز بها ونقدر أكثر ما تحصل عليه. لكنا كذلك
على استعداد لمنح عملائنا المحتملين خصمًا خاصًا يستخدمونه لإجراء الاختبار.
من المهم جدًا أن تعطينا تعليقات ، ونحن نقدر ذلك.

3.هل تقبل شركتك حسب الطلب؟

بالتأكيد نحن نقبل ذلك. بما في ذلك لون مختلف ، حصى إلخ. يمكننا أيضا وضع علامة على الشعار الخاص بك والعلامة التجارية على اللوحة. أي منتجات جديدة تريدنا أن ننتجها لك ، فقط أرسل لنا الخاص بك رسم أو عينة ، سننتج نفس واحد. لن نبيع هذا النوع من المنتجات إلى غيرها العملاء فقط إذا حصلنا على إذن منك.

يرجى ملاحظة:

1. يرجى تقديم المواد قبل الشراء.

2.قبل الشراء ، يرجى تقديم نموذج الجهاز.

3.يمكن تخصيص مواصفات أخرى وفقا للمتطلبات.

اتصل بنا:

Fujian Nanan boreway Machinery Co.,Ltd.

No.605 Huahui Center، Shuitou Town 362342 Quanzhou، Fujian، China

هاتف: (86+) 86990206-595 / **الفاكس:** (86+) 86990220-595

جوال / WhatsApp / Wechat: (+ 86) 18650679939

البريد الإلكتروني: **boreway@boreway.com**

ليون تشانغ