

## Descripción del producto:

### Breve introducción:

Este BWM- RMM-300 molino de carretera utilizado principalmente para moler la superficie de la carretera y el puente, puede quitar el asfalto, hormigón de la tierra de edad, materiales de cerámica y otros.

Este voltaje estándar de la máquina es 380V (220V se puede modificar para requisitos particulares), usando el motor alemán de Siemens, energía hasta 7.5KW, la máquina tiene el árbol del cortador 8 y 160 cuchillas del cortador, anchura de trabajo es 300m m y profundidad de trabajo es 5-8m m, es 200kg.

La profundidad de fresado puede ser controlada por el dispositivo fino de la rueda del ajuste, tiene la anchura de trabajo más ancha, área de trabajo es grande, puede ahorrar el coste de trabajo con eficacia de molienda alta.

**Todos nuestros productos se han probado terminantemente antes de acceso al mercado.**

**Otras especificaciones se pueden personalizar de acuerdo a los requisitos.**

## Especificación:

Especificación de la fresadora del camino:

Modelo	Poder	Motor	Anchura de trabajo	Profundidad de trabajo	Barra de corte	Cantidad del cortador	Peso
BWM- RMM-300	7.5KW	SIEMENS	300 mm	5-8 mm	8	160	200 kg

La otra especificación se puede modificar para requisitos particulares según la necesidad.

## De archivo:

Estas imágenes son sólo partes de fresadoras de carretera,

Si desea conocer más detalles de las máquinas rectificadoras de suelo, póngase en contacto con nosotros.



**boreway**®



**boreway**®



**boreway**®



**boreway**®



**Darse cuenta:**

1. Before la compra, proporciona por favor el modelo de la máquina.

2. Please proporcionan el material antes de compra.

Las especificaciones 3. Other se pueden modificar para requisitos particulares según requisitos.

**Embalaje & entrega:**



**Sobre nosotros:**



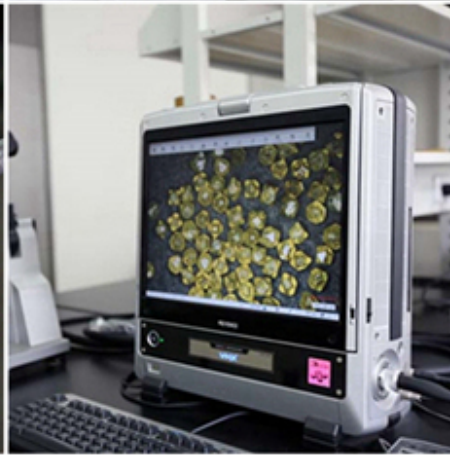
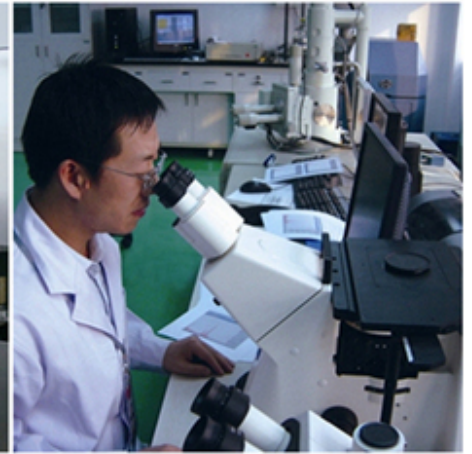
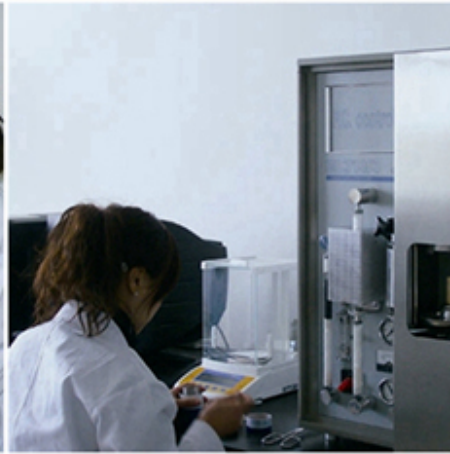
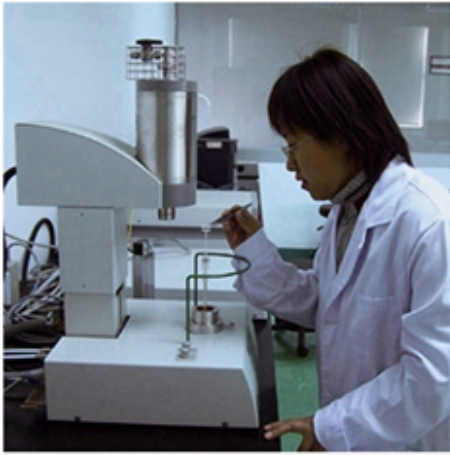





第 9135152 号



## 商标注册证



**核定使用商品(第7类)**

陶瓷工业用机器设备(包括建筑用陶瓷机械); 雕刻机; 石材切割机; 磨石(机器部件); 高压清洗机; 电焊枪(机器); 电动清洁机械和设备; 压力机; 切割工具(包括机械刀片); 抛光机器和设备(电动的)(截止)

**注册人** 福建省南安博威机械有限公司

**注册地址** 福建省南安市水头镇鸿星街

**注册有效期限** 自公元 2012年02月28日 至 2022年02月27日

**局长签发** 许瑞表





## CREDIT CHECKED

by ALIBABA FINANCIAL

**This supplier has been Credit Checked by Alibaba Financial:**

*Lei Zhang from Fujian Nanan Boreway Machinery Co., Limited*

**The credit check validity period: 2015-10-19 to 2016-10-18**

This company has passed a financial assessment (including a credit check) conducted by Alibaba Financial. The scope of Alibaba's financial assessment of suppliers includes, but is not limited to: People's Bank credit archives, business data, Alibaba network behavioral data, corporate and personal balance sheets, court enforcement records.

**Please note:** Alibaba Financial provides credit check to online merchants but shall not be a party or bear any responsibility in case of any dispute thereof.

**About Alibaba Financial**

Alibaba Financial aims to serve online businesses by providing comprehensive and professional financial services. By utilizing field investigation, third-party data and online behavior data, we are able to provide credit investigations and loans to enterprises on our platforms, such as alibaba.com, taobao.com and tmall.com. We also offer insurance and E-commerce platform financial services. Alibaba Financial devotes itself to enabling online businesses by making credit available to drive wealth creation. Alibaba Financial is the first choice for online financial services.

**Pago:**



Trade Assurance



微信支付

PayPal™

Contáctenos:

Fujian Nanan **boreway** Machinery Co.,Ltd.



Chois Dong



boreway05@boreway.net



+86-18120033767



Chois Dong



+86-18120033767



+86-595-86990220



+86-18120033767



+86-595-86990206



<http://www.diamondtools.top>

[www.boreway.com](http://www.boreway.com)



Huahui Center 605, Shuitou Town, Quanzhou, Fujian, China